ENTREGA ESPECIAL CORTA ANTES DE RETOMAR LA SERIE!

willian

El bautismo para cambiar una nueva humanidad se esta llevando con mucha severidad!

TODAVIA NO HAY NINGUN REPORTE DE DANO EN NINGUN AREA EN LA QUE LOS MISILES DE LA DRF FUERON ENVIADOS. Y...

LA MUERTE ESTA CAMINANDO LAS CALLES! PASEGURATE DE CERRAR BIEN TUS PUERTAS

EL GOBIERNO INLITERALMENTE ROMPIO EL CONTRATO DE IMPUESTOS PUBLICOS. CEU, LA UNIDAD DE EXECUCION OBLIGATORIA, YA NO ESTA DEL LADO DE LOS CIUDADANOS.

Y NO VACILES MIENTRAS VIGILAS FUERA.

COMO LA DRF INDICO, SE LANZARON MISILES BALISTICOS INTERCONTINENTALES DE ORBITA DESDE LA ISLA ARTIFICIAL 9J0.

NO HAY NINGUN HOSPITAL SEGURO EN NINGUNA PARTE!

...EN UNA ISLA, VARIAS BOLAS GIGANTES DE LUZ SE HAN VISTO EN EL CIELO. LA PERSONA QUE TOMO ESTO...

AUN SI SON MIEMBROS DE SU FAMILIA...

PUERTAS..! EL EJERCITO LUCHA CONTRA LA CEU. UNA LARGA BATALLA DENTRO DE LA CIUDAD ESTA...

EVITA CAMINAR FUERA Y SIEMPRE USA MASCARA.

LA AMENAZA DEL VIRUS N5S AUN NO HA DISMINUIDO.

バイオメガ -interlink-

バイオメガ

-interlink-

BIOMEGA

-interlink-

弐瓶勉

TSUTOMU NIHEI

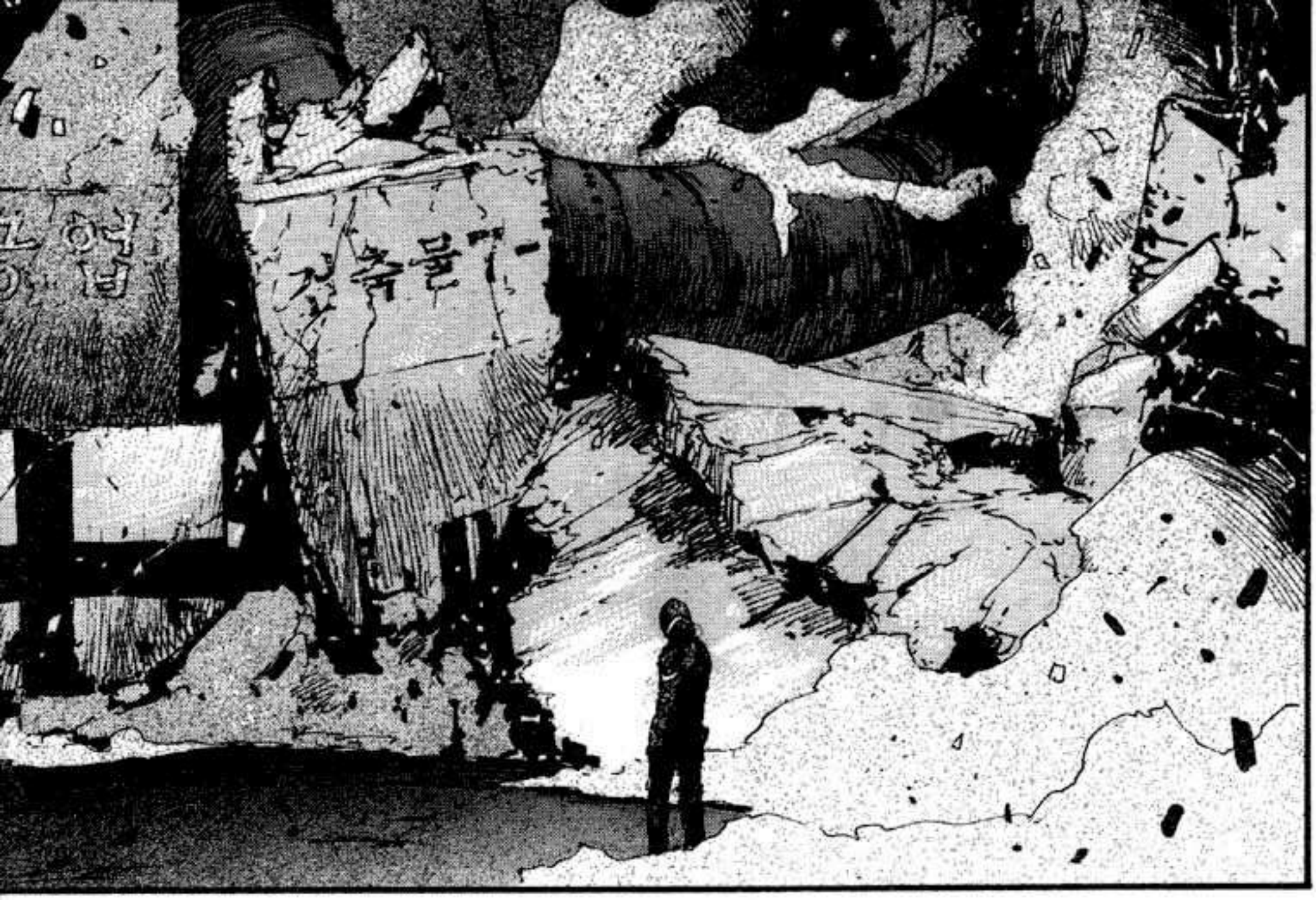

ゴオ

EL GRUPO DE KANOE LE DISPARO A TODOS LOS MISILES.
PERO MAS IMPORTANTE, TEN CUIDADO EL INFORMADOR SIGUE VIVO.

TAIRA, QUE PASA CON 9JO AHORA?

TE ENCUENTRAS BIEN,
GOU?
ズル
ズル

SI CON ESTO ALGO DE ESPERANZA HA REVIVIDO

ENTON-CES ZOUI-CHI LO HIZO

YA VEO ...

!?

TENEMOS QUE LLEVAR LO QUE DESCUBRI-MOS.

HEY !!

QUE HACES?!!

TU LO HARAS.

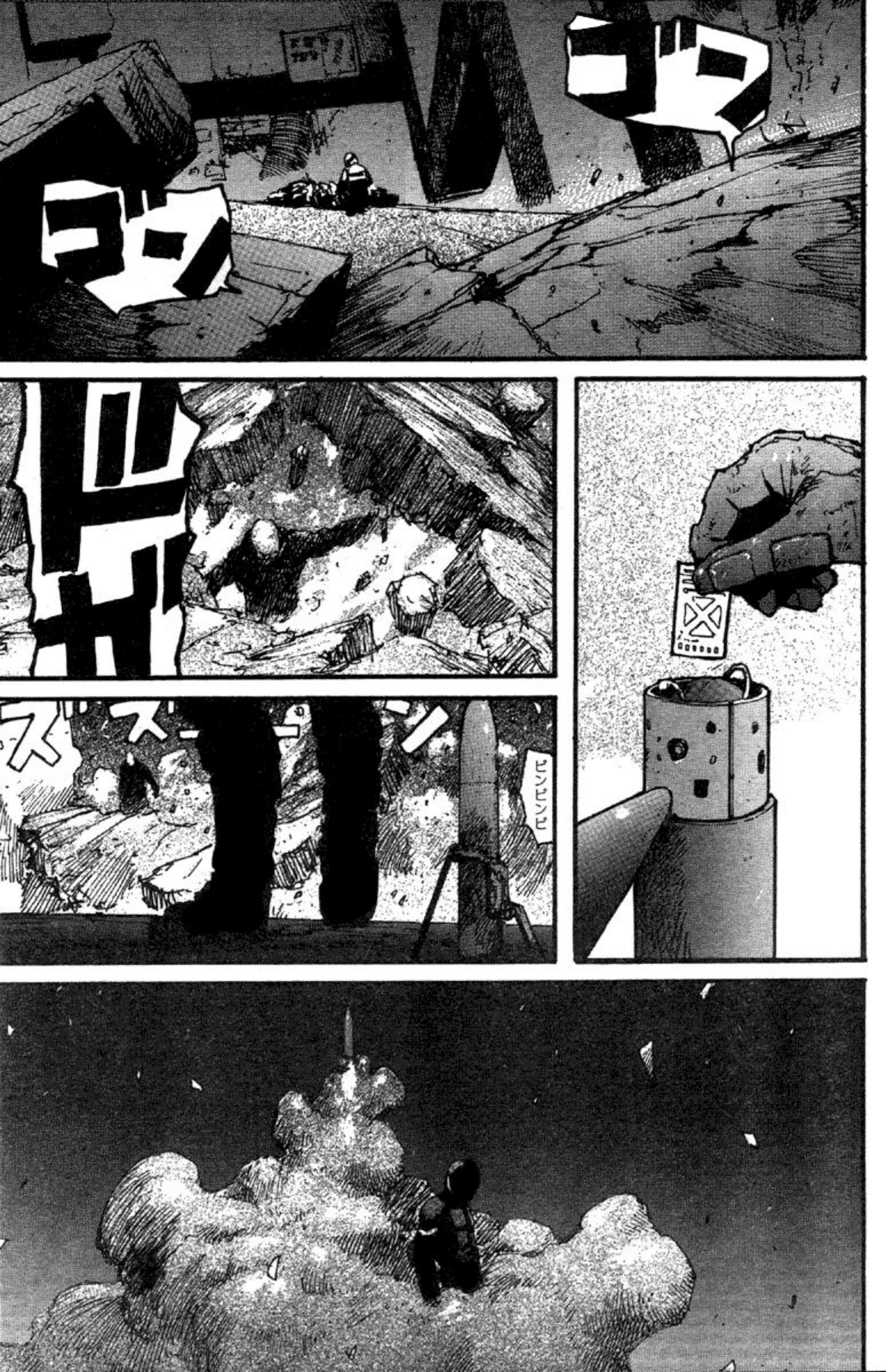
ゴゴ
ゴゴ
ピンピンピ

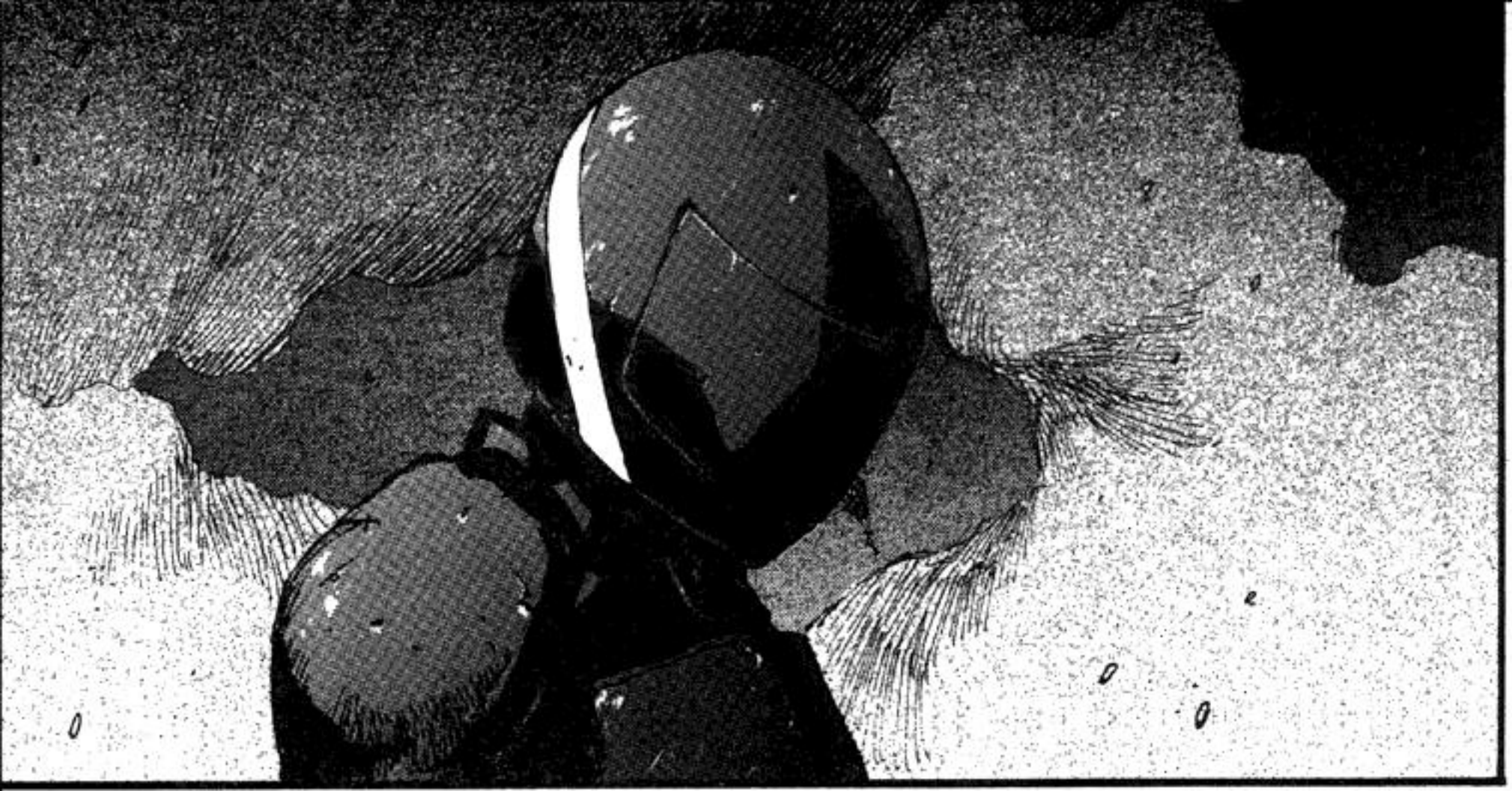

CEU

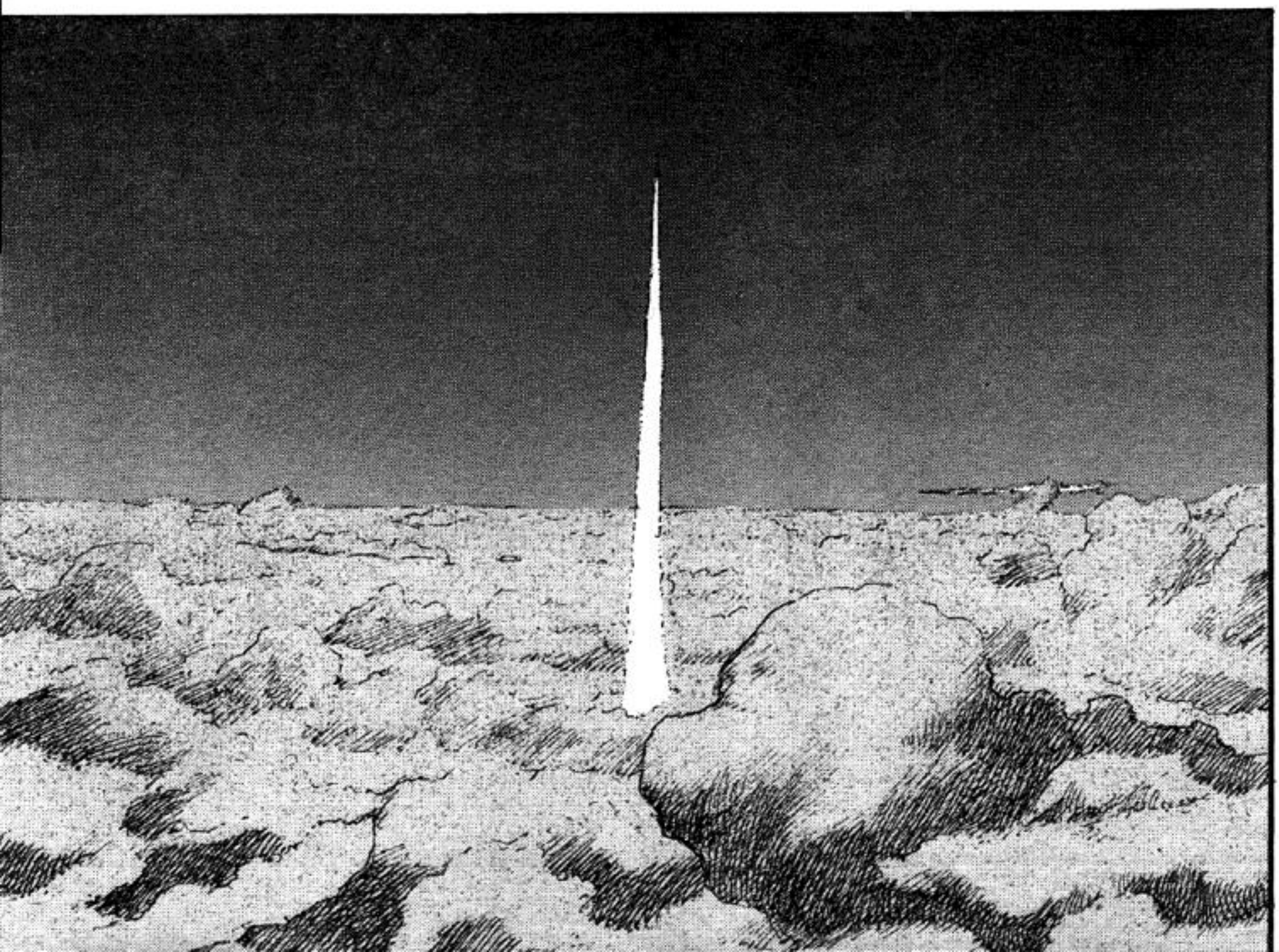

WHAT DID THE AGENT OF TOHA INDUSTRIES, GOU, LEAVE BEHIND GAMBLING WITH HIS DEATH!? AT LAST, THE SERIES GRAND START!

¿QUÉ HA DEJADO EL AGENTE DE INDUSTRIAS TOHA, GOU, ANTES DE PERDER SU VIDA?
¡AL MENOS, ES EL GRAN COMIENZO DE LA SERIE!

←To be continued

BIOMEGA CHARACTERS AND ORGANIZATIONS

BIOMEGA. Mapa de caracteres y organizaciones

MARTE

EXPLORADOR DE MARTE

ENVIADO A MARTE POR LA DRF. DESPUES DEL ACCIDENTE DE EXPLORACION, FUERON DEJADOS EN LA ORBITA DE LA TIERRA INFECTADO POR EL VIRUS. FUENTE DE INFECCION DESCONOCIDA.

MUJER EN MARTE

MUJER MISTERIOSA. SE SABE QUE EXISTE EN UNAS RUINAS SIN AIRE NI AGUA.

FUNDACION DE LA RECUPERACION DE DATOS (AKA DRF) *Siglas en ingles

ABREVIADO COMO DRF. SU NOMBRE OFICIAL ES FUNDACION PARA LA RECUPERACION DE DATOS. LLEVAN A CABO EL "PROYECTO DE CONVERSION COMPLETA DE LA HUMANIDAD", BUSCANDO Y ESCONDIENDO A QUIENES SE PUEDEN ADAPTAR AL VIRUS, COMO YION.

SUB-ORG

REFUERZOS DE APOYO

COMPULSORY EXECUTION UNIT (AKA CEU)

OFICIALMENTE LA UNIDAD DE EJECUCION OBLIGATORIA. UNA SUB-ORGANIZACION APOYADA POR EL PHS. HECHAS PARA REFORZAR LA AUTORIDAD DE LA OFFICINA. APARENTEMENTE PURIFICANDO EL DESASTRE DE LOS DRONES. UN EJERCITO VIRTUAL.

¿MIEMBRO?

???

PELEO CONTRA ZOUICHI EN LAS PROFUNDIDADES DE LA FACILIDAD DE 9JO. SE LLEVO JUNTO A ELLA A YION GREEN EN EL BARCO

SERVICIO DE SALUD PUBLICA (AKA PHS) *Siglas en ingles

OFICIALMENTE EL SERVICIO DE SALUD PUBLICA. PARTICIPA JUNTO CON LA DRF EN EL "PROYECTO DE CONVERSION COMPLETA DE LA HUMANIDAD". INVESTIGANDO EL VIRUS N5S AUN ANTES DE QUE LA NAVE LLEGARA A MARTE

MIEMBRO

PLAN

PATROL OFFICER

DE LA PHS. ESTA EN CARGO DE ELIMINAR LAS ORGANIZACIONES REBELDES. LLEVA UN ARMA MUY PODERROSA, PUEDE REGENERAR CUALQUIER PARTE DE SU CUERPO INCLUYENDO LA CABEZA. USA EL VIRUS N5S (?).

MIEMBRO

PROYECTO SECRETO REALIZADO POR LA DRF Y EL PHS. UN PLAN PARA LLENAR EL MUNDO DE DRONES INFECTADOS CON EL VIRUS N5S Y CREAR UNA NUEVA HUMANIDAD.

DISPERSA EL VIRUS N5S SEGUN EL PLAN

LLEVO Y ESCONDIO A

PATROL OFFICER?

ASESINO BRUTALMENTE AL AGENTE HINOTO GOU. SUS MOVIMIENTOS ENVUELVEN UN MISTERIO.

9JO (NUEVE-JOTA-O)

UNA ISLA DEL PACIFICO POBLADA BAJO LA AUTORIDAD DE LA DRF. TIENE UNA FACILIDAD DE EXPERIMENTOS AL LADO DEL MAR.

CUANDO LA INFECCION TERMINA DE DESARROLLARSE, A CAMBIO DE LAS CELULAS SUPER EFICIENTES DEL METABOLISMO SE PIERDE INTELECTO Y USUALMENTE HAY UNA TRANSFORMACION FEA.

DRONES

AQUELLOS INFECTADOS CON EL VIRUS N5S. NO PUEDEN HABLAR Y SE MUEVEN LENTAMENTE Y SIN ENERGIA.

EXPLICACION DE TERMINOS

COLONIA EN MARTE

SE CREO 700 AÑOS ANTES DE ESTOS SUCESOS, 200 AÑOS DESPUES PARO SUS FUNCIONES GRACIAS A UN REPENTINO CATASTROFE DE CAUSA DESCONOCIDA.

CUERPO FRUTO

LAS BACTERIAS BACILI Y TUBULI (O ESTRUCTURAS MAS COMPLICADAS) FORMAN ESPORAS DESPUES DE LA DISPERSION DEL VIRUS Y LOS DIVERSOS EFECTOS DE LA ESPORULACION SE COMBINAN CON LA HIFA QUE LES ASISTE.

TRAYECTO DE LA ORBITA DE LA TIERRA

SE CONSIDERA EN EL ESPACIO COMO EL AREA DONDE LOS SATELITES ARTIFICIALES FLOTAN DANDO VUELTAS ALREDEDOR DE LA TIERRA.

N5S VIRUS

SE ESCONDIDO.

MSCF

FACILIDAD DE CONTENIMIENTO DE MAXIMA SEGURIDAD, COMO LA QUE SE ENCUENTRA EN EL DISTRITO SUR N° 17 DE 9JO. UN SILO DE MISILES ESTA ESCONDIDO.

INDUSTRIAS TOHA

AGENTE

HINOTO KOU

EL LANZO "ALGO QUE DESCUBRIO" EN UN COHETE JUNTO A SU IA. BRUTALMENTE ASESINADO POR UN INFORMADOR DE LA CEU.

KANOE FUYU

UNA IA (INTELIGENCIA ARTIFICIAL) DE INDUSTRIAS TOHA CON PERSONALIDAD FEMENINA. ESTA INSTALADA EN EL VEHICULO DE ZOUICHI.

AGENTE

ENVIO A LOS AGENTES HINOTO Y KANOE. LA DRF QUIERE DESTRUIR LA BASE DE TOHA.

KANOE ZOUICHI

AGENTE DE INDUSTRIAS TOHA. UN HUMANO SINTETICO DESARROLLADO COMO BATERIA ANIMADA PARA INDUSTRIAS TOHA LLEVA UNA PISTOLA LINEAL 4000XL.

SOCIO

MUERTO

SOCIO

HUBO UNA BATALLA, FUE BRUTALMENTE ASESINADO

HINOTO TAIRA

IA FEMENINA. PERSONALIDAD DIFERENTE QUE FUYU. FUE FORZADA A ESCAPAR EN UN COHETE POR GOU.

VEHICULO

4000XL

4000XL UNA MARCA DE INDUSTRIAS TOHA. MODELO PARA LLEVAR PISTOLA LINEAL. CONTROLADA POR KANOE ZOUICHI. TIPO: DE 2 LLANTAS, ALOJA TRANSFERIMIENTO A LOCACION OBJETIVO, EL COMPARTIMIENTO DEL ANTERO ESTA EQUIPADO CON UN RAYO LASER.

PROTEJE A

KOZROF EL GREVNEF

UN OSO CON UN COMANDO DE EL LENGUAJE HUMANO. SE LLAMA A SI MISMO EL PROTECTOR DE YION. NO USA UN TRAJE. SU ARMA FUE DESTROZADA POR UN OFICIAL DE PATRULLA. SU CUERPO INCONSCIENTE FUE SALVADO POR ZOUICHI Y ESTA EN CONTACTO CON EL CON UN COMUNICADOR

YION GREEN

ADAPTADA A EL VIRUS N5S. 17 AÑOS. NO TIENE PADRES, VIVE CON KOZROF EN CASA DE SU ABUELO. A PESAR DE ESTAR INFECTADA, ELLA NO SE HA CONVERTIDO EN DRON. POSEE UN FACTOR DE SUPER-REGENERACION DE SALUD. FUE TOMADA POR LA PHS.

TRADUCCION AL INFLES:
EVIL - GENIUS
TRADUCCION AL CASTELLANO:
SASAHARA SHUICHI
EDICION:
ALQUIMISTAFM
MCANIME.NET

ウルトラジャンプ・ホームページアドレス http://ultra.shueisha.co.jp

ULTRA JUMP

HYPER AGE MANGA MAGAZINE

ウルトラジャンプ

★スペシャルピンナップ
【+マンガ読切!
ワダアルコ
弐瓶勉待望の
コミックス新刊!
[ABARA]上・下巻
戦慄のNOW ON SALE!

UJ史上
初のダブル
付録!

1…忍空
-SECOND STAGE 干支忍編-
キャラクタースタンド
※忍空-SECOND STAGE 干支忍編-のマンガ本編は休載です。

2…STEEL BALL RUN
未発表イラスト使用
オリジナルポストカード

JUNE2006
6
特大号
560YEN
特別定価

伝説のダークヒーローがUJ誌上で復活新連載!

弐瓶勉
[バイオメガ]
ウイルスに冒された世界を縦横無尽に疾走する重二輪!

新連載

★集中連載第2回!
沖方丁+山田秋太郎
[激闘!!PSY玉県!!]

OFICINAS CENTRALES DE INDUSTRIAS TOHA.

una de las mas importantes series de UJ!!!!!
de tsutomu nihei
Una nueva historia de ciencia-ficcion!!!!
gran comienzo!!

NEWEST, FASTEST, ULTIMATE BOOK
ON SALE NOW!!
EL MAS NUEVO, RAPIDO Y ULTIMO LIBRO
[ABARA] YA A LA VENTA!!
LA MAS NUEVA SERIE QUE EL MUNDO HA PEDIDO
THE NEWEST SCI-FI SERIES THE WORLD HAS ASKED FOR
BIOMEGA
バイオメガ
BIOMEGA
ウェカモェ ナラジナビウジ
#1 THE FALL OF TOHA INDUSTRIES
LA CAIDA DE INDUSTRIAS
TOHA

QUE PASA? QUIERES SEGUIR HABLANDO SOBRE ELLO AHORA, DR KUROKAWA?

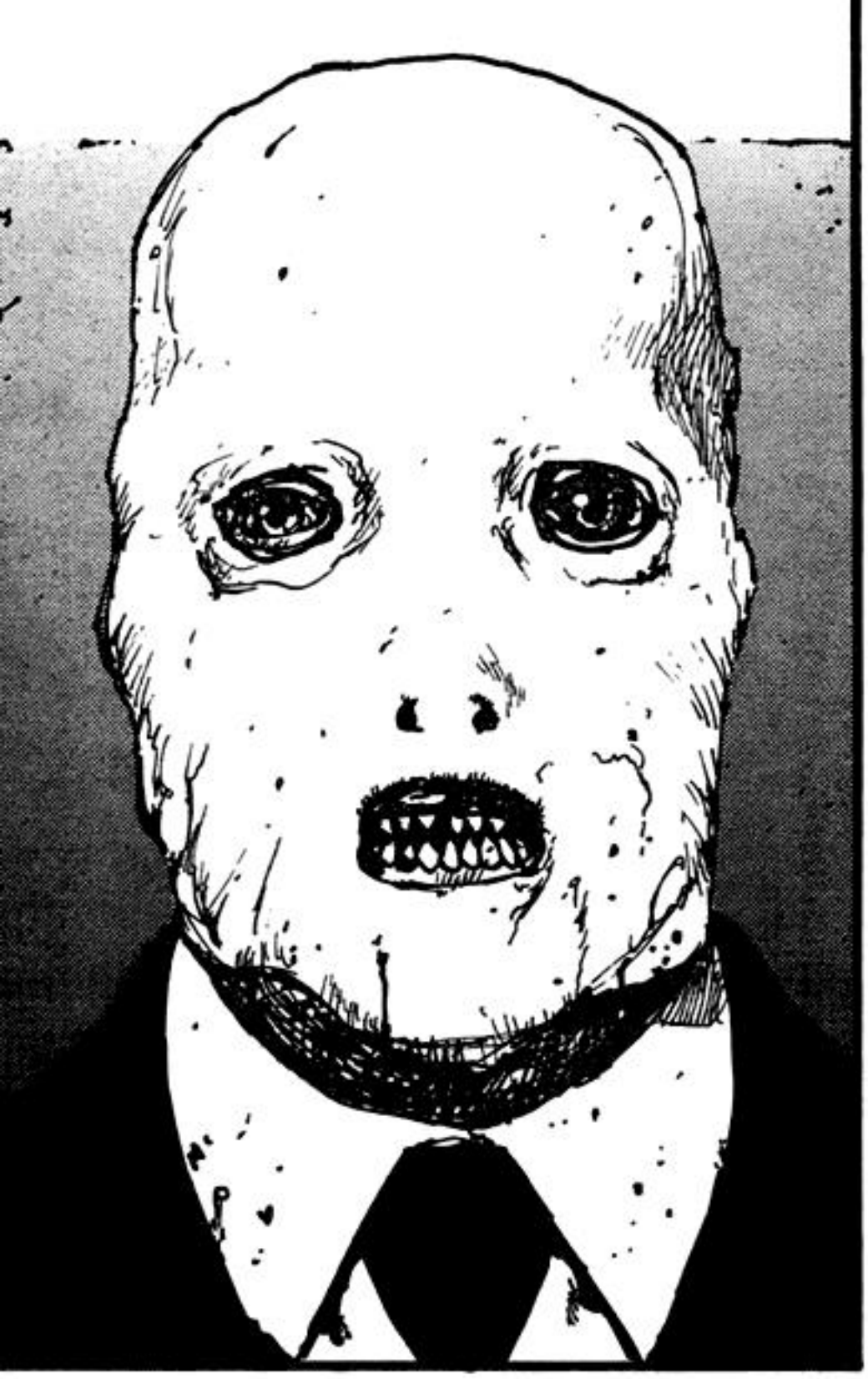

¿QUÉ FUE EL ARMA QUE EL AGENTE QUE ENVIASTE USÓ PARA INTERFERIR CON NUESTROS PLANES?

LA ENCONTRAMOS.

QUITALE LA MASCARA Y ADMINISTRALE UN BAUTISMO VIA EL VIRUS N55.

PADRE ...

PESTAS ESCU-CHAN-DOME ZOUI-CHI?

INDUSTRIAS TOHA HA SIDO DESTRUIDA! NO REGRESES AH!!

LAS PRINCIPALES FUERZAS DE CEU ESTAN REUNIDAS EN LAS OFICINAS CENTRALES!

IR HASTA AHI ES COMO IR A TU MUERTE!

...ES DEMASIADO TARDE.

NOS ENCONTRARON.

!

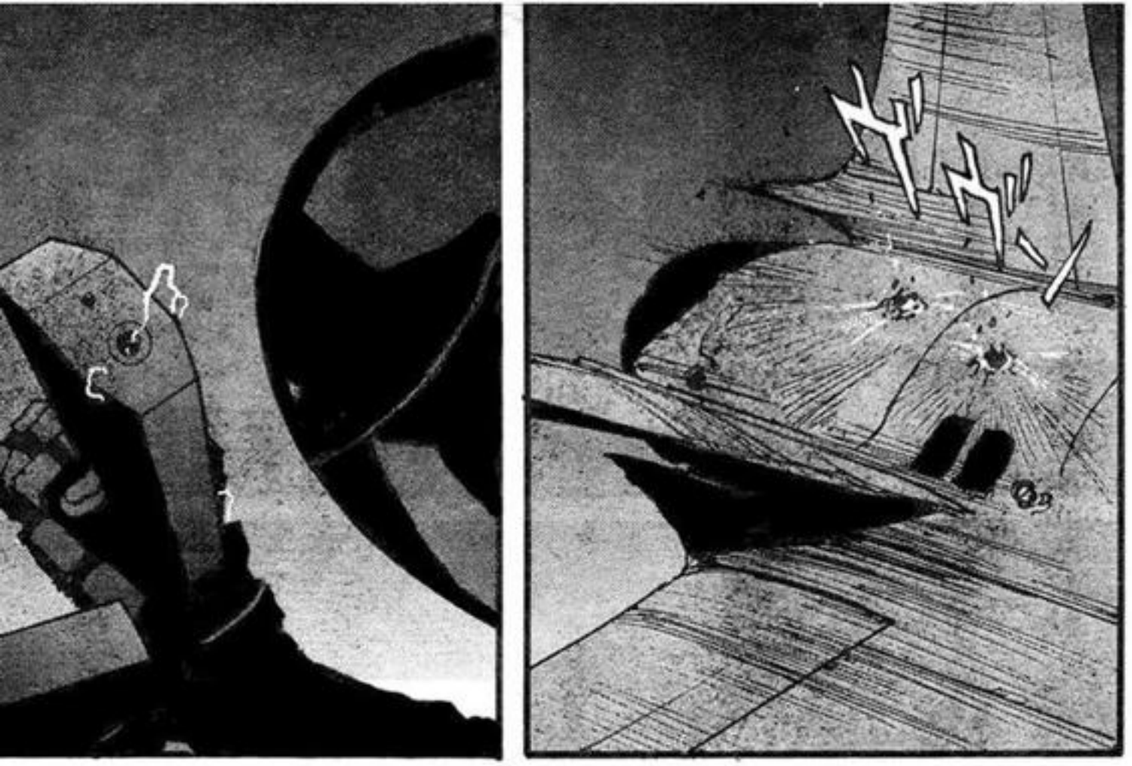

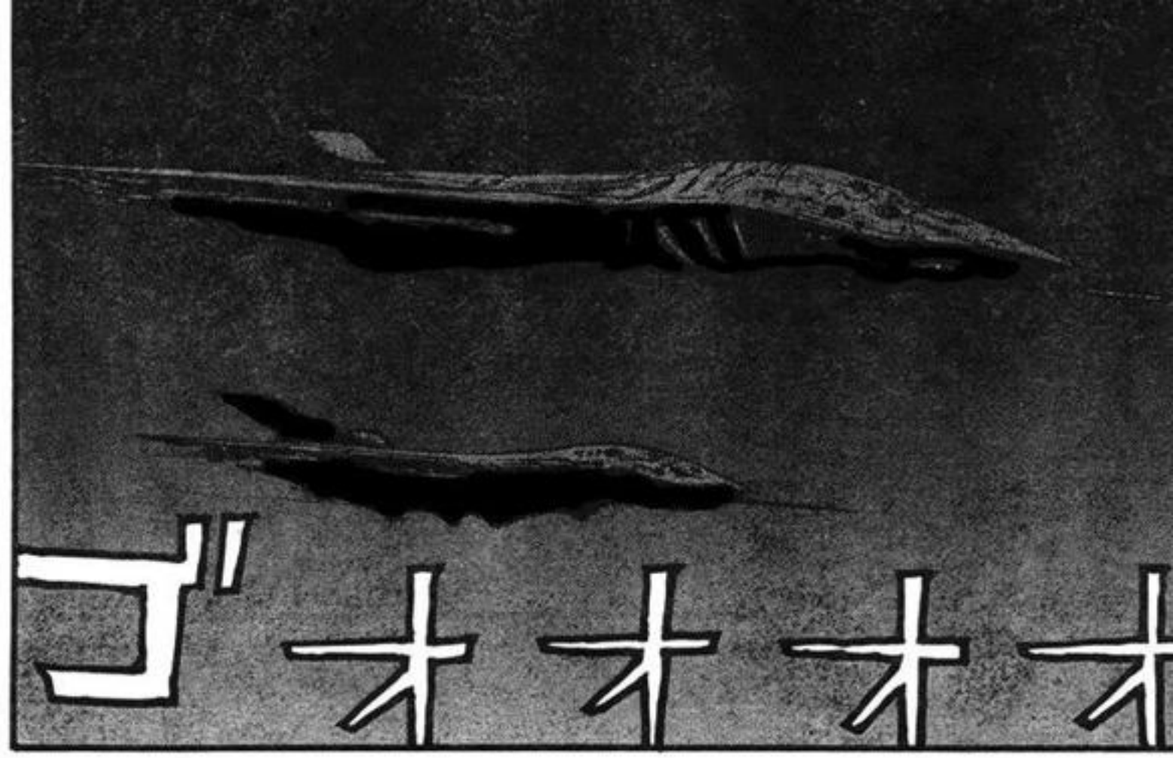
ゴオオオオ

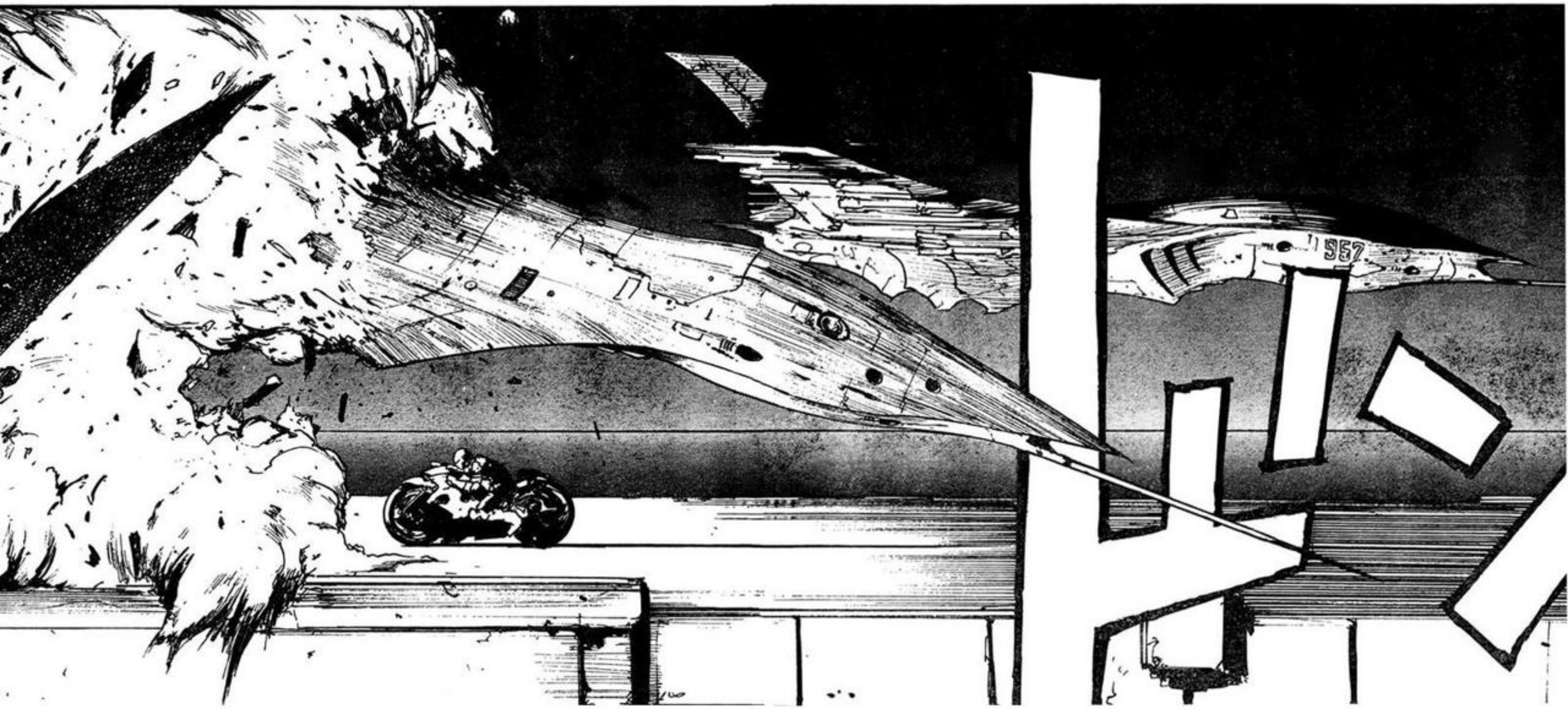
1957

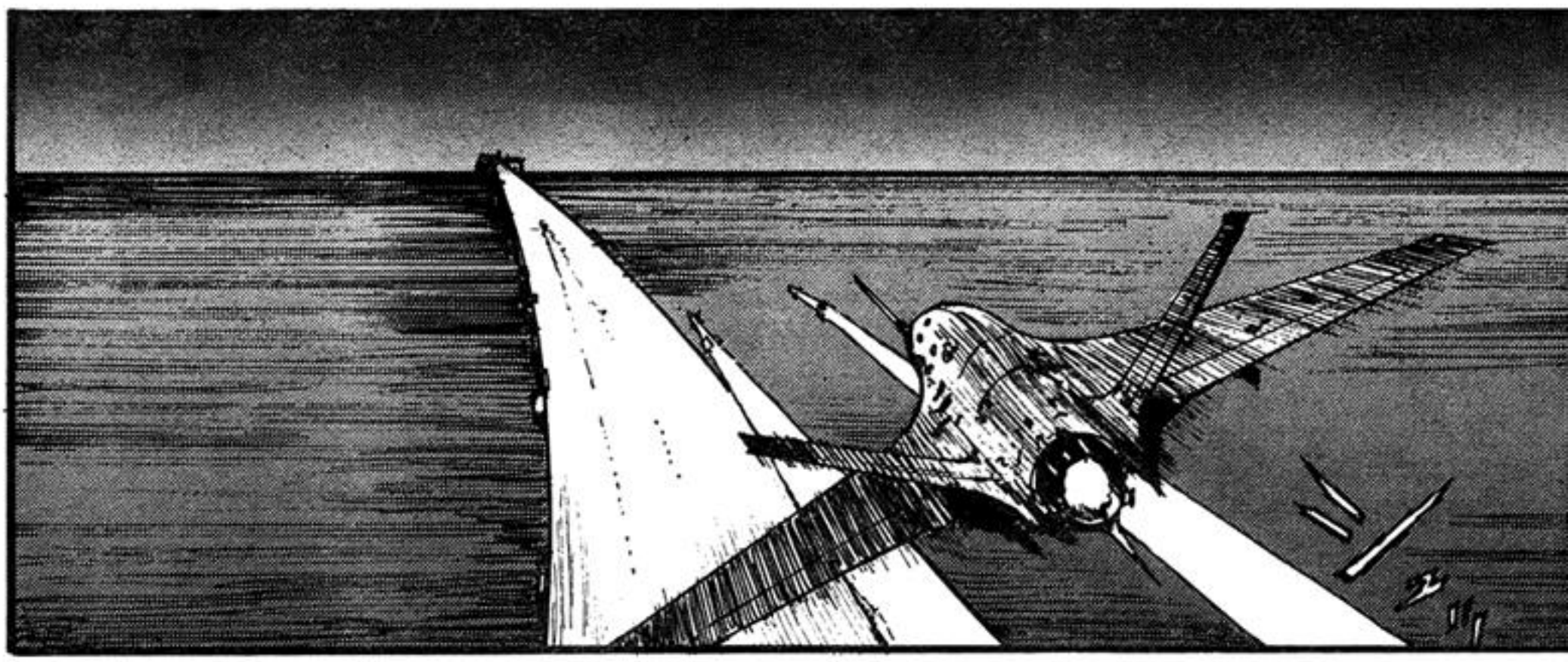

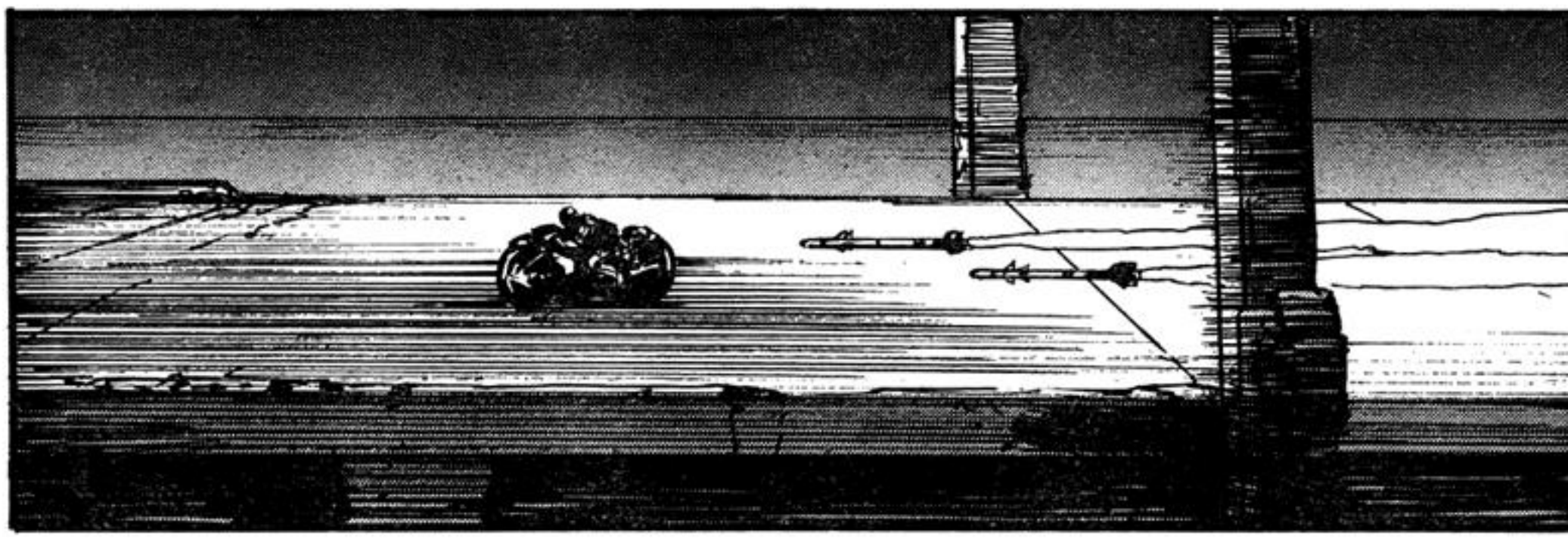

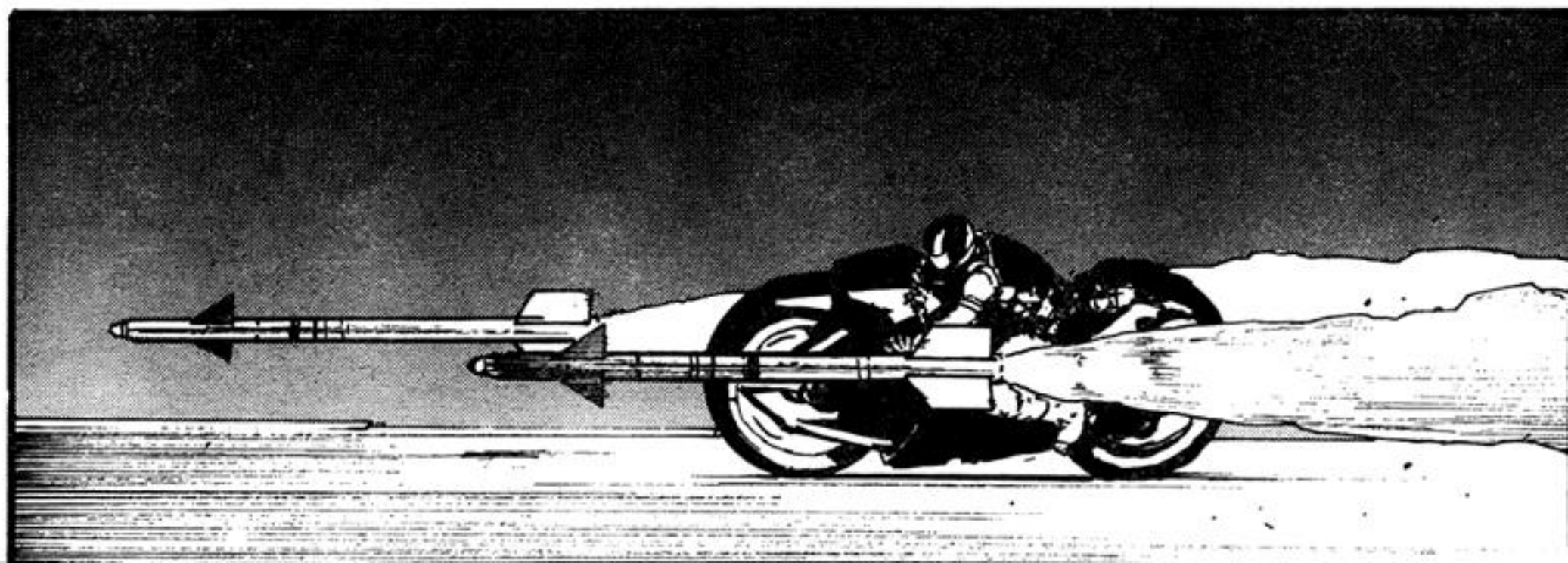

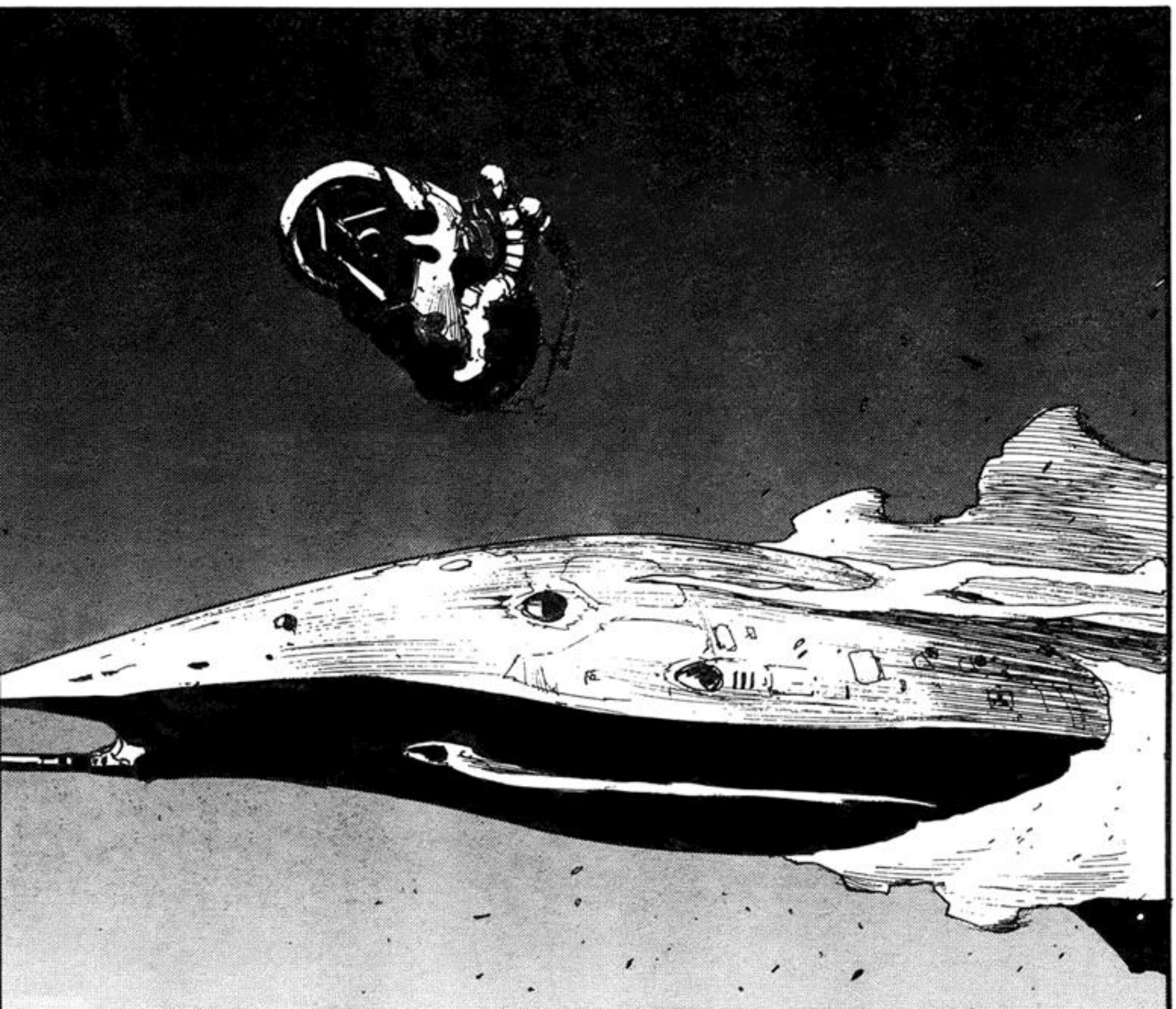

LA UNIDAD 952 HA SIDO DESTRUIDA!

NO HAY DUDA. ES ESE AGENTE QUE FUE ILEGALMENTE A 9.10.

QUE PASO CON LA UNIDAD 957?!

PERDIO EL CONOCIMIENTO.

QUE ¿?!!

ENTONCES QUIEN ESTA CONTROLANDO LA UNIDAD 95?

ESTA REGRESANDO AL BARCO.

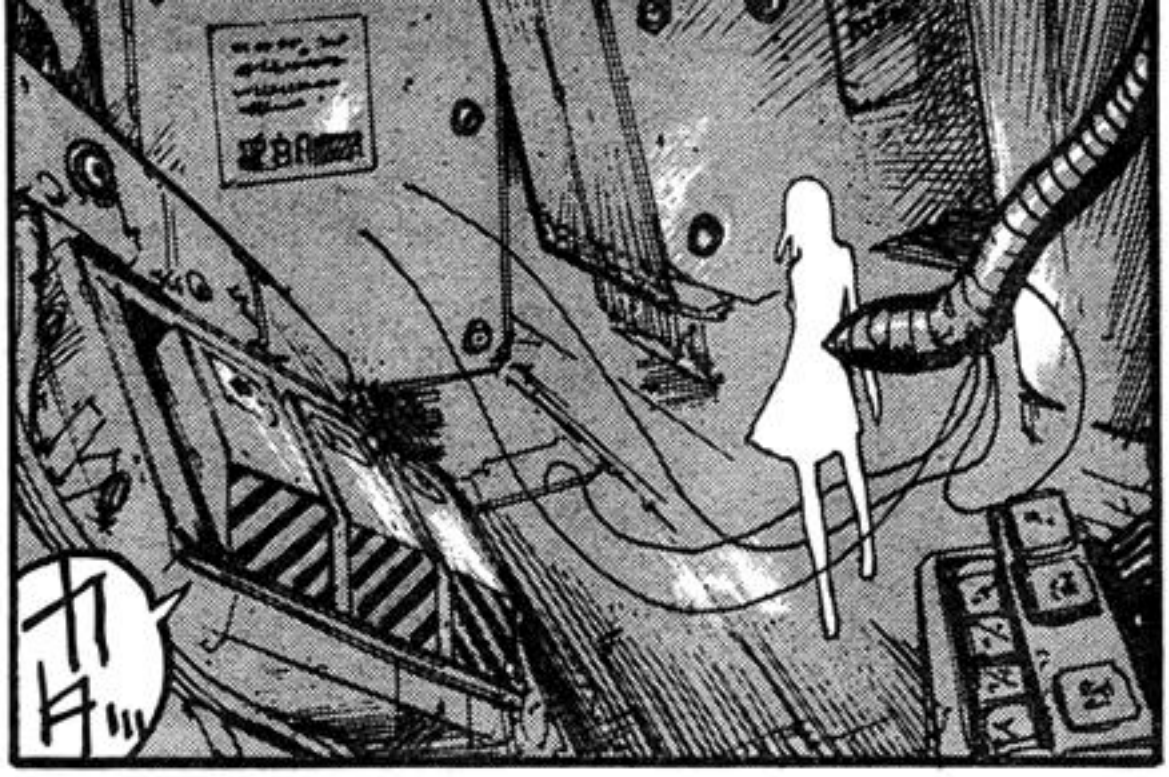

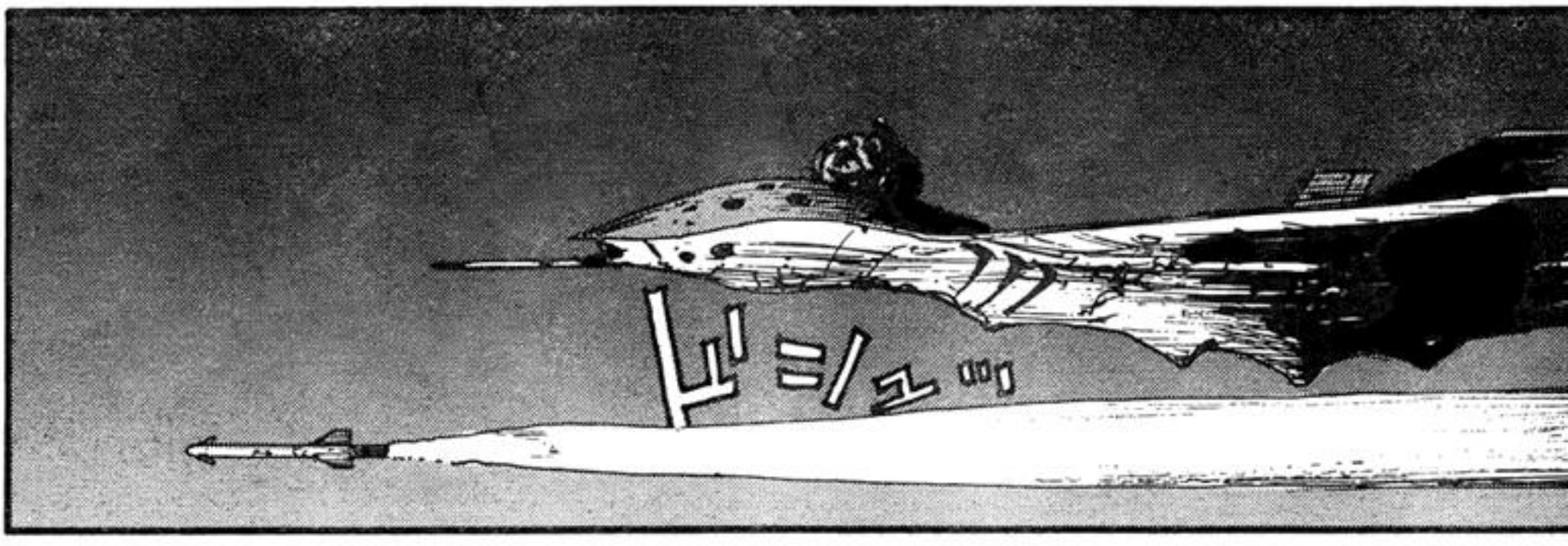

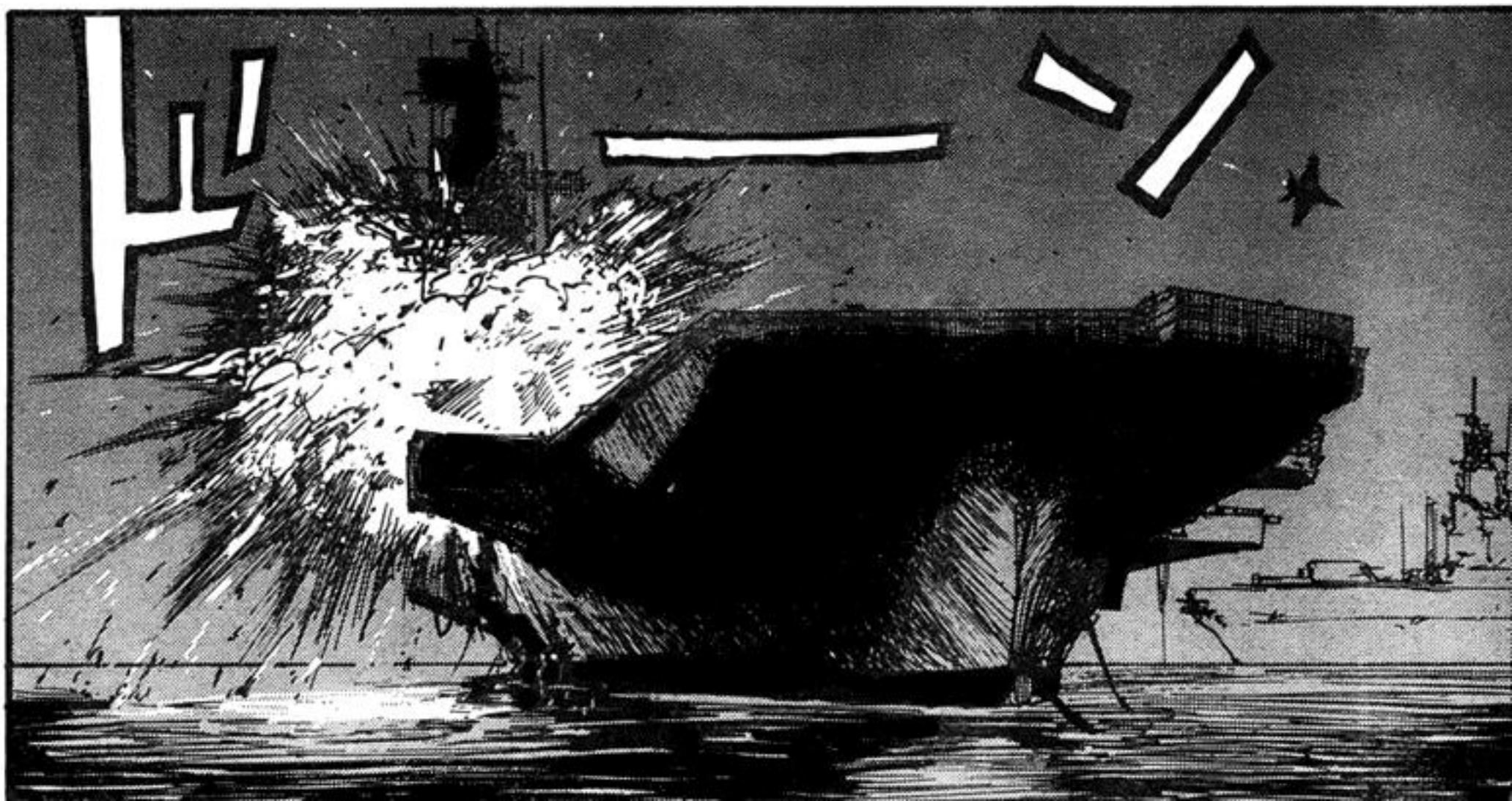

ドオオ

ゴゴゴ

QUE ¿?

UN AGENTE ENEMIGO A SECUESTRADO UNO DE NUESTROS COMBATIENTES!

ESTAMOS ENGANCHANDO A INDUSTRIAS TOHA!

NO AUN

NOS QUEDA UN PROYECTIL

ESTAMOS LLEGANDO A NUESTROS LIMITES. ESTOY FORZANDO UN ATERRIZAJE EN UN EMBARCADERO

YA NO TENEMOS MISILES!

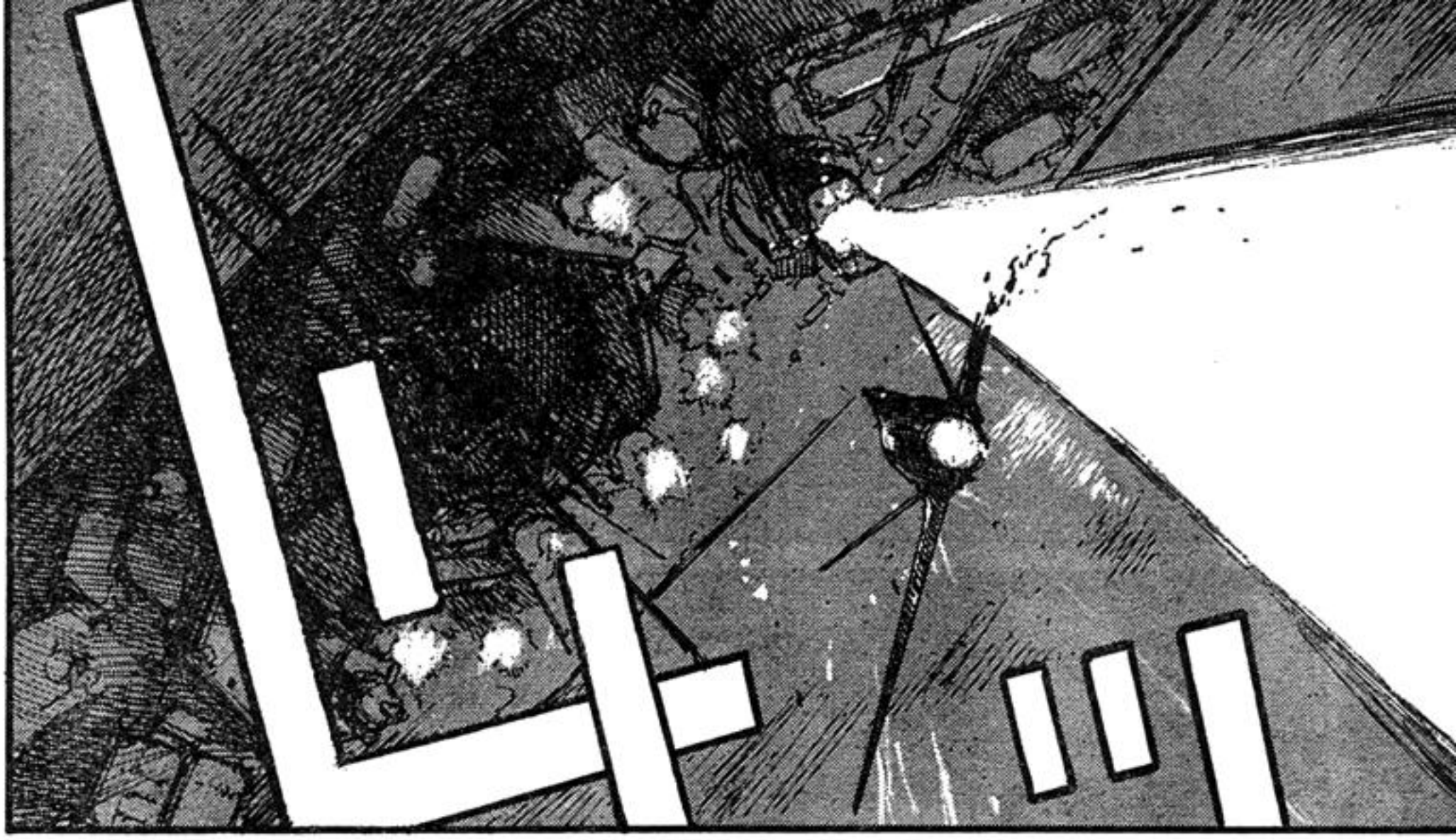

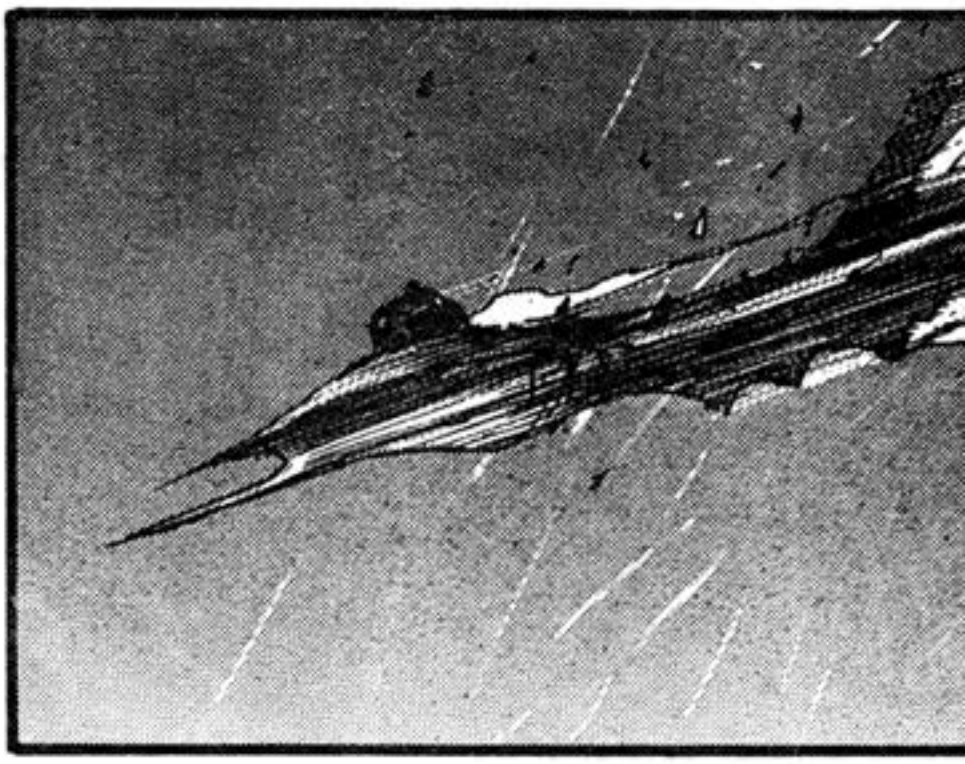

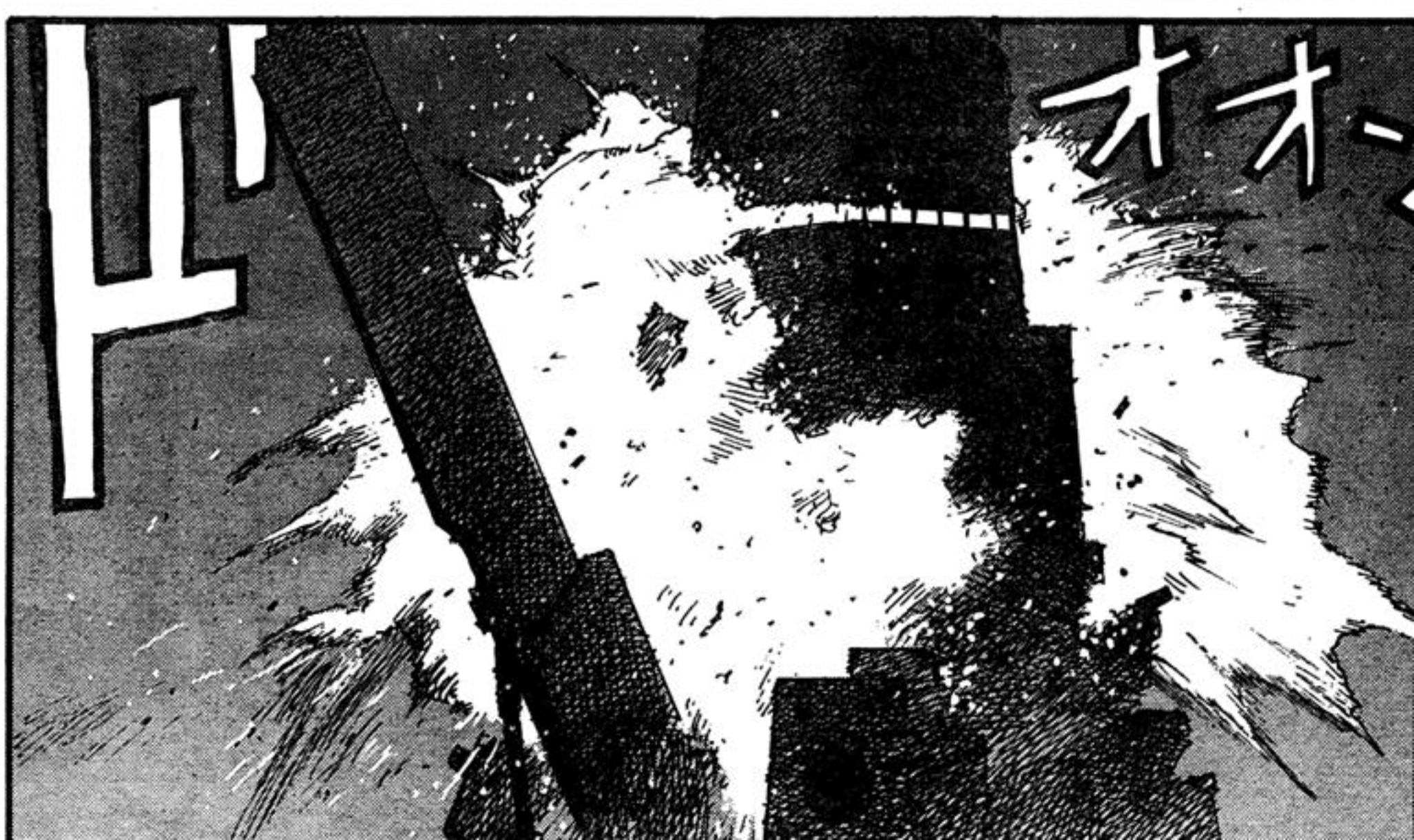
オオ

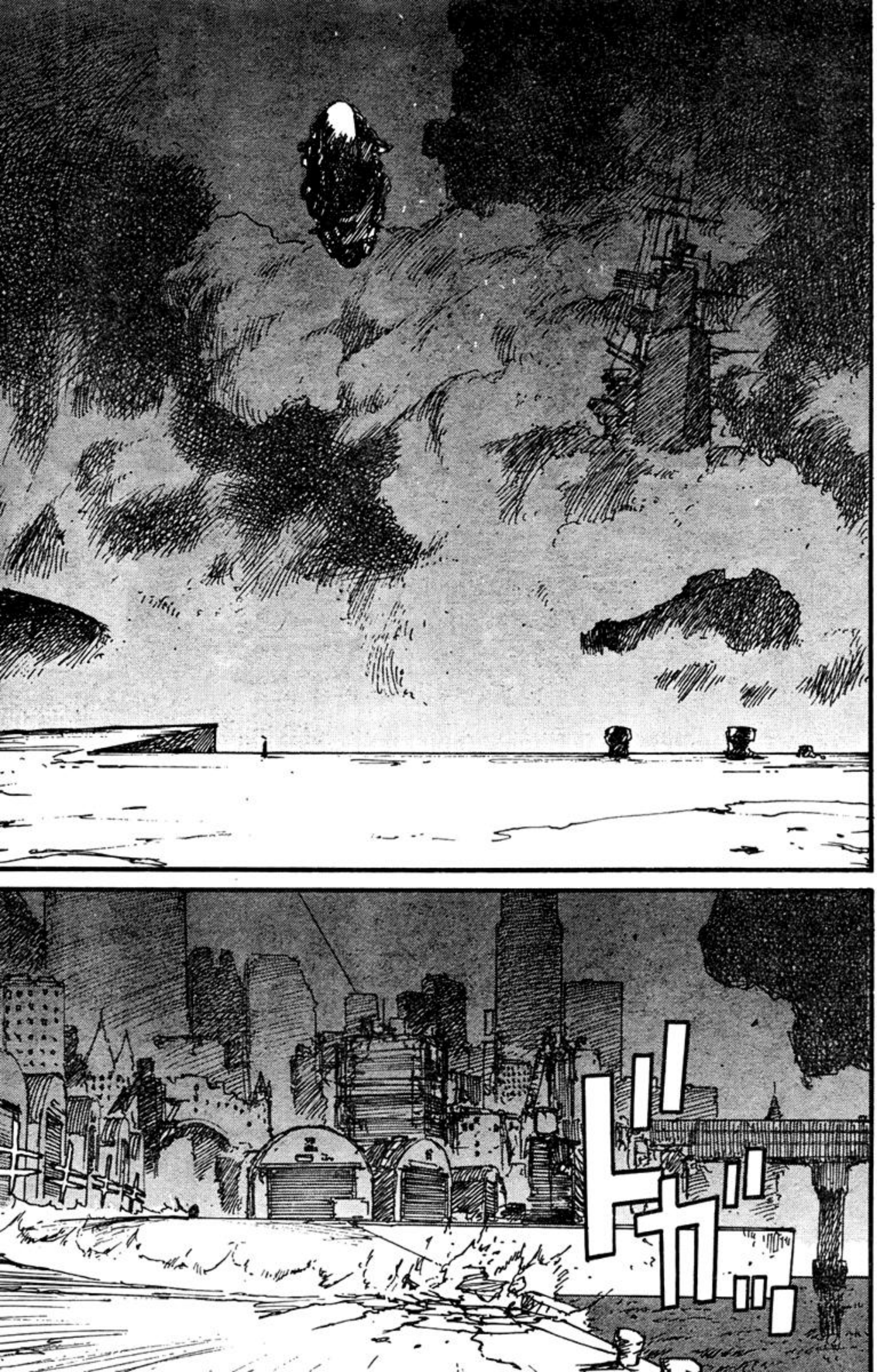
ドガ

UN AGENTE

MANTENTE ALERTA. HAY 20 KMS. DE DISTANCIA ENTRE TU Y EL, PERO EL ES

¡AFIRMATIVO! EL 402 BATALLON ARMADO ACABA DE SER ELIMINADO!

ドーン

ガガガガガガ

4D

ドカ''
ドカ''
ドカ''

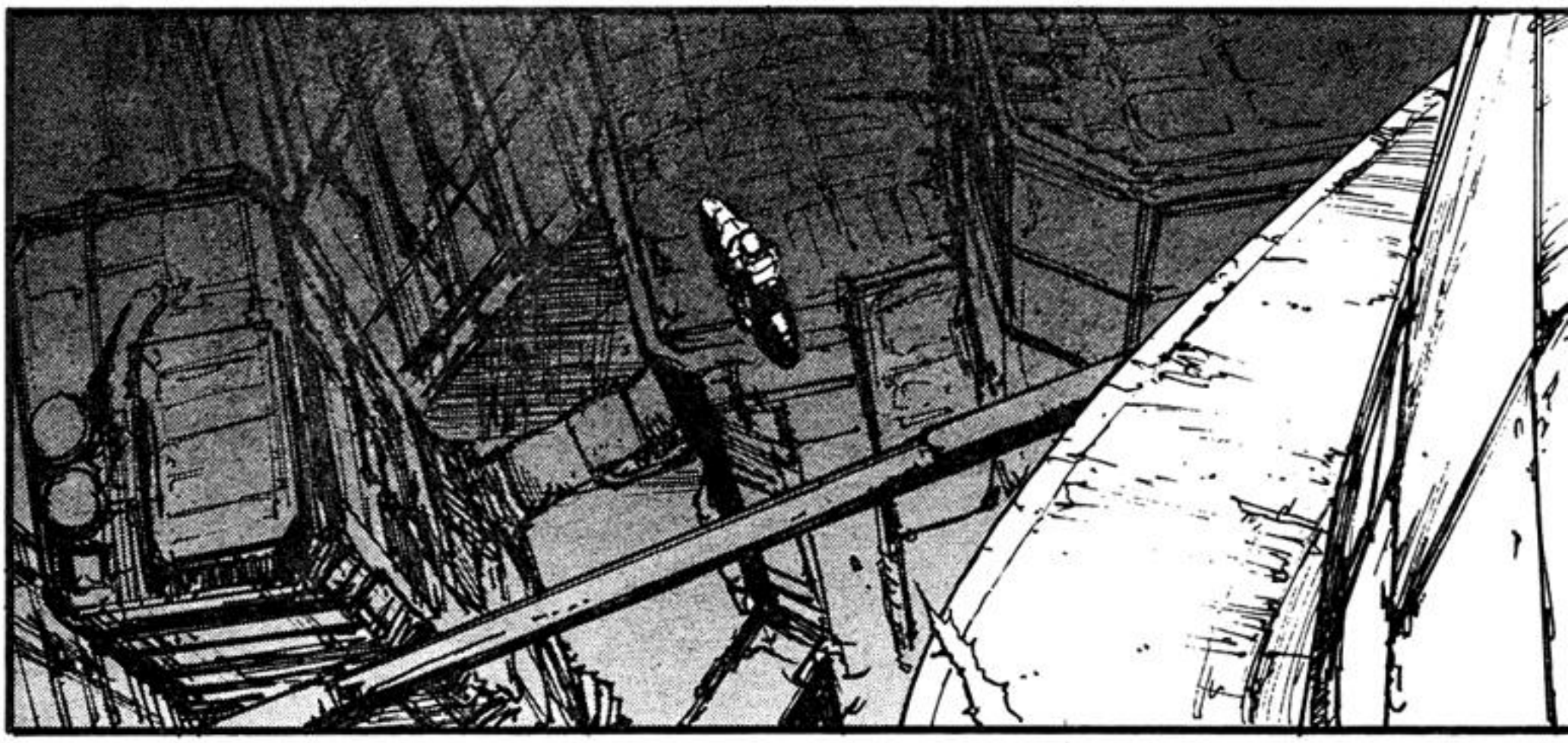

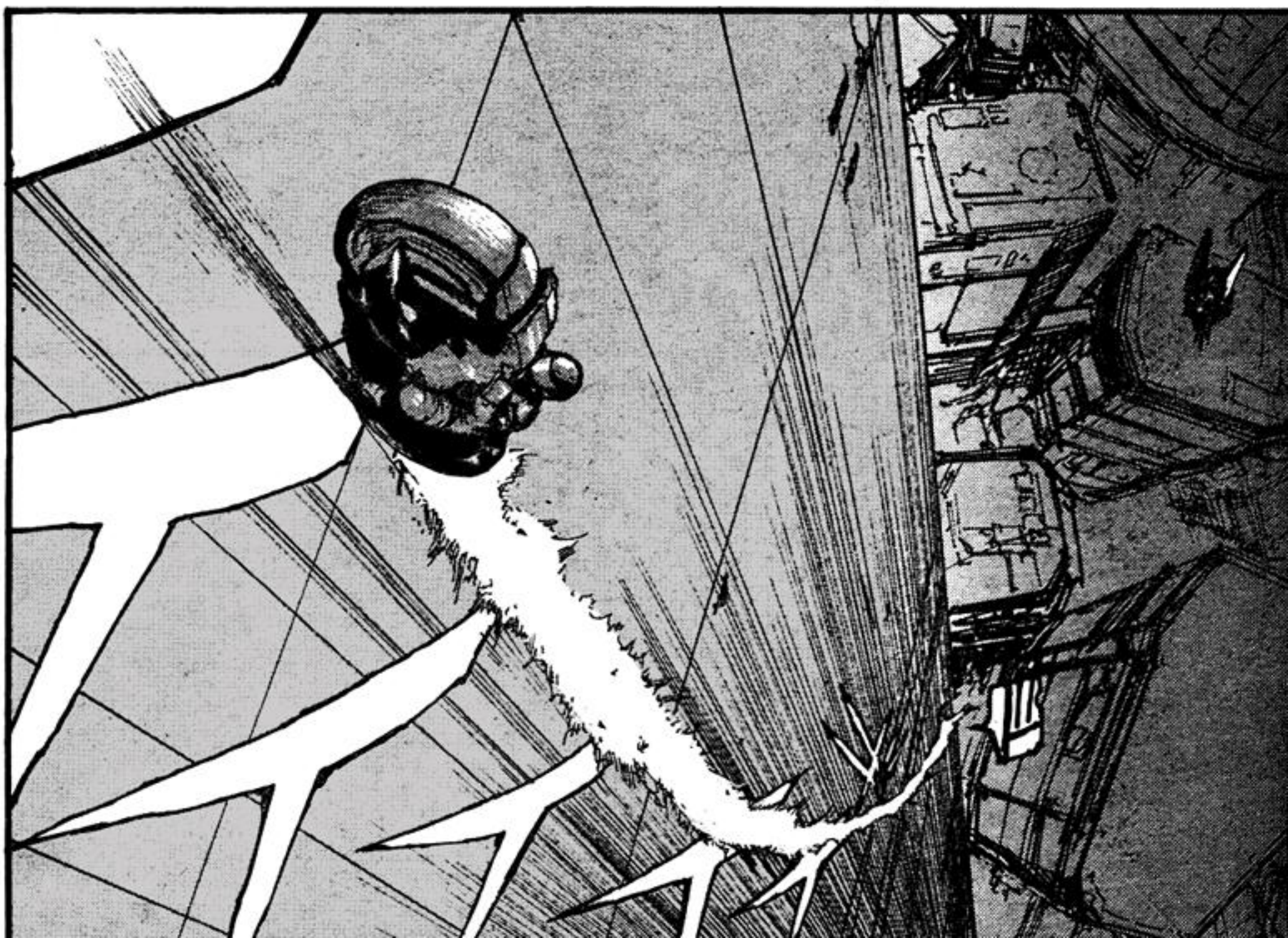

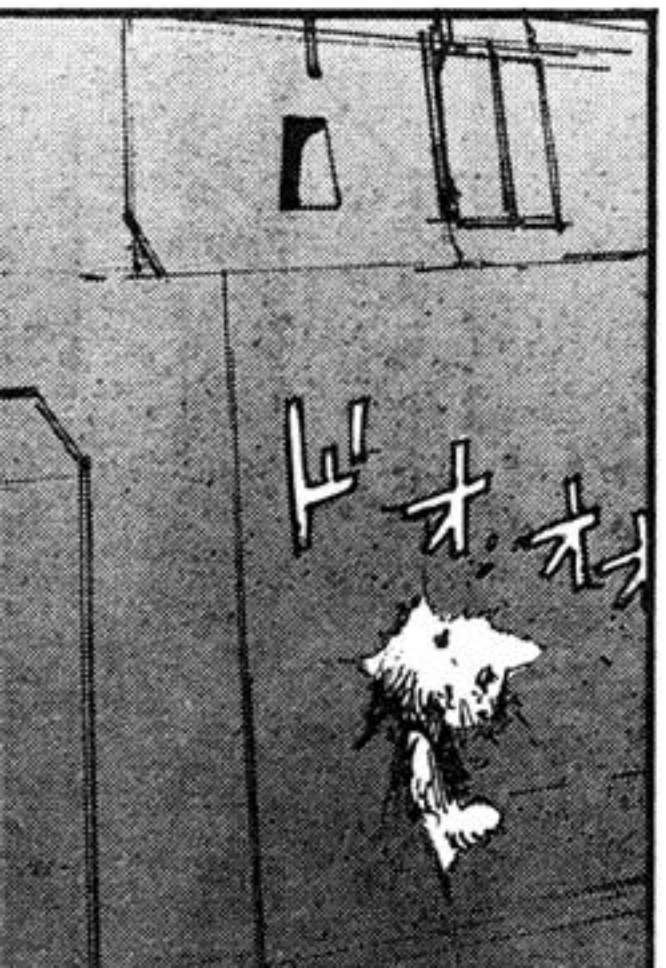

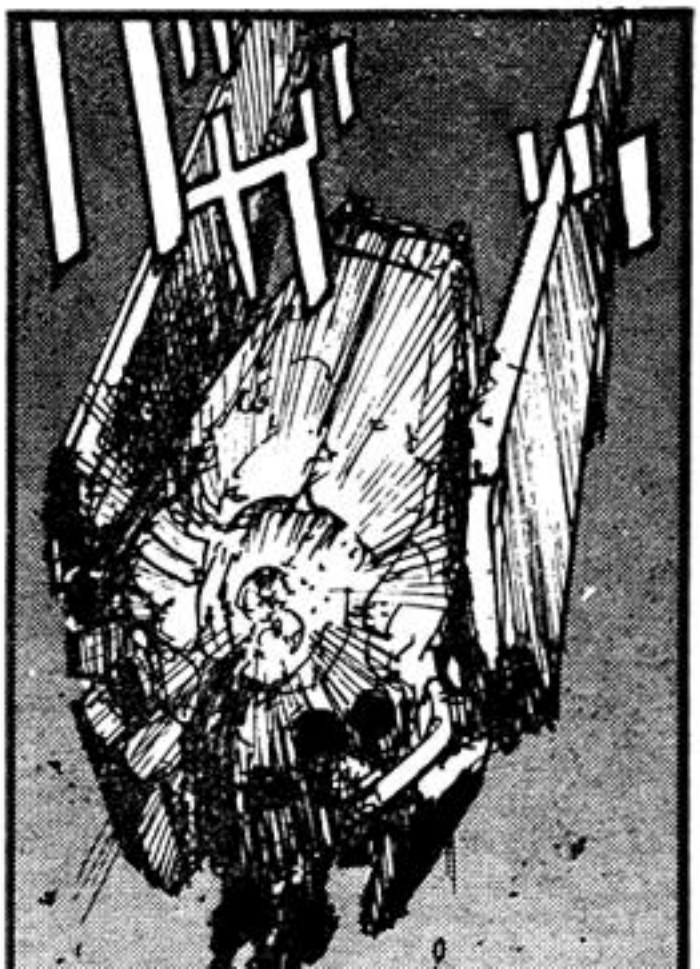

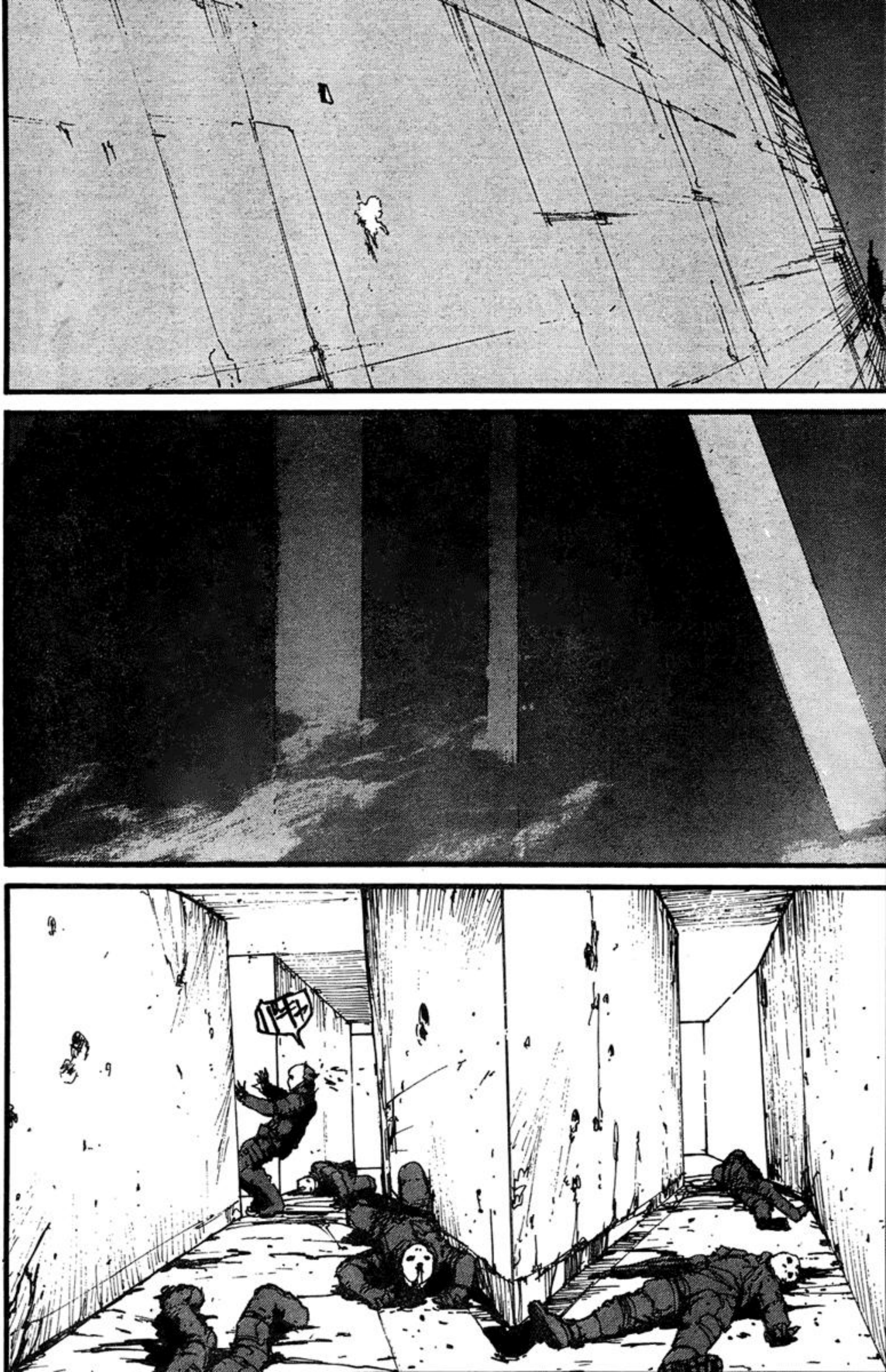

LO ENCONTRÉ

PISO 361 EN LA VECINDAD DEL CUARTO 105.

ドガーン

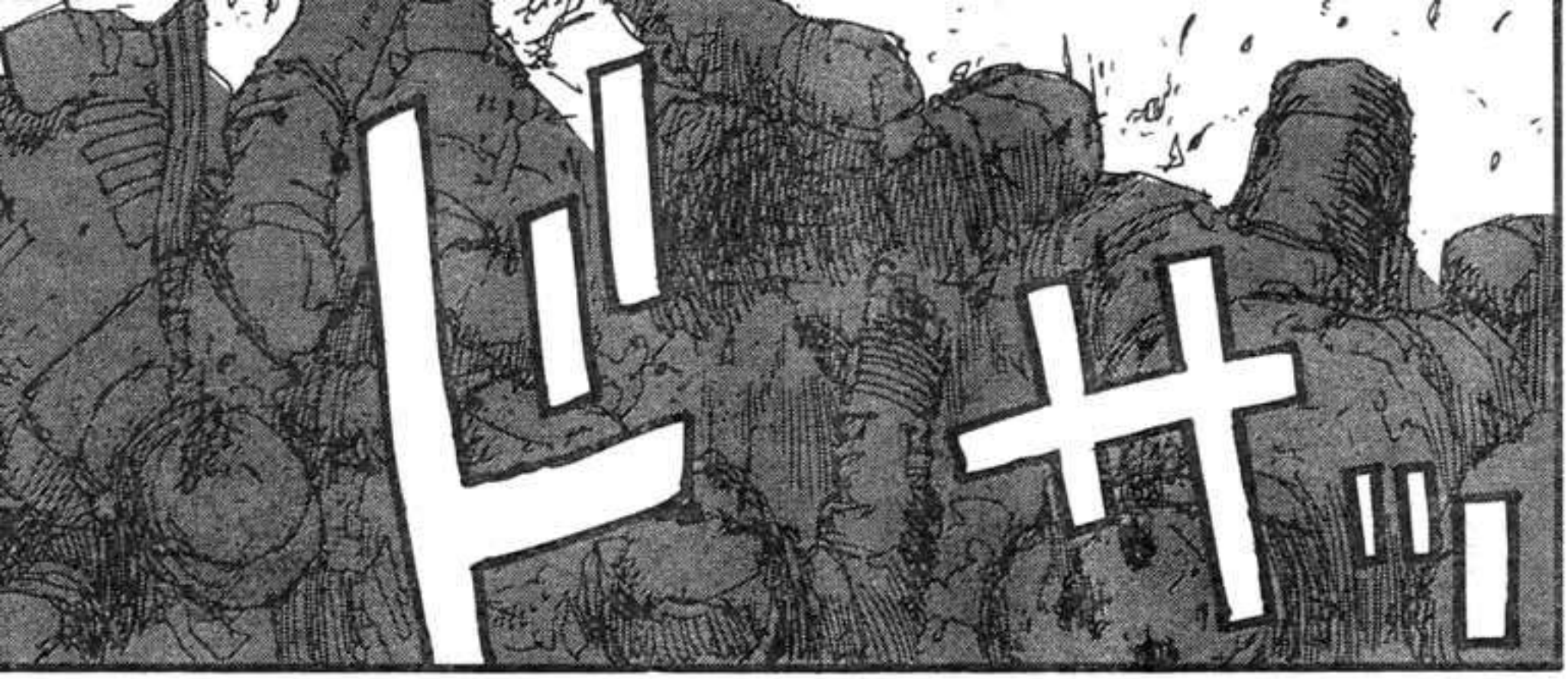
ドキ

ZOUICHI
...

KANOE ZOUICHI.

NO PENSE QUE NOS CONOCERIA-MOS TAN PRONTO.

El encuentro con un enemigo lleno de locura.

CONTINUARA

BIOMEGA
-re-Ujsion-

Por el bien de la nueva humanidad, todos
debemos recibir el bautismo del virus N5S.
Una declaracion conjunta entre la DRF y la PHS

The long-awaited start of the "BIOMEGA" series. It's distinctive world view, a summary of the tale, the appearance of people wrapped in mystery... The story drawn before the series, a focus in the characters, all these indispensable elements to the story hereafter will be mapped out in detail on a chart explaining all.

El muy esperado comienzo de la serie "Biomega". Una forma distinta de de ver el mundo, un sumario de la historia, la aparicion de personas llenas de misterio... La historia dibujada antes de las series, enfocada en los personajes, todos los elementos indispensables para la historia de el futuro sera planeado con detalle en una carta explicandolo todo

La historia hasta ahora.
3005 D.C. 7 siglos despues de que la humanidad aterrizara en un asentamiento en marte satisfactoriamente. Ahora en ruinas, en un area sin agua ni aire, un area que una vez fue un lugar para vivir, ahi es donde miembros de una sonda exploradora encontraron a una mujer solitaria. ...Despues de ese acontecimiento, los exploradores tuvieron un accidente, y cayeron en la orbita de la Tierrra. Los cuerpos de los descubridores, afectados por un desconocido virus (virus n5s), han viajado por la orbita dispersando esporas por todas partes en la tierra...

Medio año despues, Tierra. Un agente de industrias Toha, el humano sintetico Kanoe Zouichi, se infiltro en la habitada isla bajo la direccion de la DRF "9JO". ¡¡La isla ya estaba llena de drones infectados con el virus N5S...!! Faltan 14.5 horas antes de que la superficie entera de la Tierra este expuesta al virus. ¿Podra Zouichi encontrar y protejer a los que han podido adaptarse al virus?

THE STORY SO FAR

3005 A.D. 7 CENTURIES AFTER HUMANITY SUCCESSFULLY LANDED A MANNED-SPACECRAFT ON MARS. NOW IN RUINS, IN A WATERLESS AND AIRLESS AREA OF WHAT WAS ONCE A SETTLEMENT, MEMBERS OF AN EXPLORER PROBE ENCOUNTERED A LONE WOMAN. .....AFTER THAT, THE EXPLORER WAS WRECKED WITHIN EARTH ORBIT. THE BODIES OF THE DISCOVERERS, AFFECTED WITH AN UNKOWN VIRUS (THE N5S VIRUS), DRIFTED IN ORBIT SCATTERING SPORES DOWN ACROSS THE EARTH...

HALF A YEAR LATER, ON EARTH. AN AGENT OF TOHA INDUSTRIES, THE SYNTHETIC HUMAN KANOE ZOUICHI, INFILTRATED THE POPULATED ISLAND UNDER DRF MANAGEMENT "9JO". IT WAS ALREADY FILLED WITH N5S-INFECTED DRONES...!! 14.5 HOURS LEFT BEFORE THE ENTIRE SURFACE IS EXPOSED TO THE VIRUS. CAN ZOUICHI FIND AND PROTECT THE ONES WHO HAVE ADAPTED TO THE N5S VIRUS!?

BIOMEGA CHART OF PEOPLE AND ORGANIZATIONS

MARS

MARS EXPLORERS

DISPATCHED TO MARS BY DRF. AFTER THE EXPLORER ACCIDENT, LEFT IN EARTH ORBIT INFECTED BY THE N5S VIRUS. PATH OF INFECTION UNKNOWN.

WOMAN ON MARS

MYSTERIOUS WOMAN IDENTIFIED TO EXIST(?) UNDER THE AIR- AND WATERLESS RUINS.

DATA RECOVERY FOUNDATION (AKA DRF)

ABBREVIATED AS DRF. OFFICIAL NAME IS DATA RECOVERY FOUNDATION. PLOTTING THE "COMPLETE HUMANITY CONVERSION PROJECT", FINDING AND HIDING THOSE WHO ADAPTED TO THE N5S VIRUS AT 9JO, INCLUDING YION GREEN.

SUB-ORG

PUBLIC HEALTH SERVICE (AKA PHS)

OFFICIALLY PUBLIC HEALTH SERVICE, COOPERATING WITH THE DRF IN THE "COMPLETE HUMANITY CONVERSION PROJECT." INVESTIGATING THE N5S VIRUS SINCE BEFORE THE MARS PROBE.

REINFORCEMENT DEPLOYMENT

COMPULSORY EXECUTION UNIT (AKA CEU)

OFFICIALLY THE COMPULSORY EXECUTION UNIT, A SUB-ORGANIZATION DEPLOYED BY THE PHS. BORN TO REINFORCE THE AUTHORITY OF THE OFFICE OSTENSIBLY PURIFYING THE <DRONE DISASTER>. A VIRTUAL ARMY.

MEMBER

PATROL OFFICER

FROM THE PHS. IN CHARGE OF ELIMINATING RESISTING ORGANIZATIONS. CARRYING A HIGH-POWERED WEAPON. CAN REGENERATE ANY PART OF THE BODY, INCLUDING THE HEAD. USES N5S VIRUS (?).

MEMBER?

???

BATTLED ZOUICHI IN THE 9JO UNDERGROUND FACILITY. CARRIES YION GREEN AWAY ON THE SHIP.

MEMBER

SEEK AND BRING IN

PATROL OFFICER?

BRUTALLY KILLED AGENT HINOTO KOU. HIS MOVEMENTS HENCEFORTH A MYSTERY.

9JO (NINE-JAY-OH)

A POPULATED PACIFIC ISLAND UNDER THE AUTHORITY OF THE DRF. IT HAS A RESEARCH FACILITY BENEATH THE OCEAN.

PLAN

COMPLETE HUMANITY CONVERSION PROJECT

SECRET PROJECT ADVANCED BY THE DRF AND PHS. A PLAN TO FILL THE WORLD WITH N5S VIRUS INFECTED DRONES AND CREATE A NEW HUMANITY.

SPREADING THE N5S VIRUS ACCORDING TO PLAN

DRONES

THOSE INFECTED WITH THE N5S VIRUS ARE CALLED DRONES. THEY CANNOT SPEAK AND MOVE SLUGGISHLY.

YION GREEN

ADAPTED TO THE N5S VIRUS. AGE 17. WITHOUT EITHER PARENTS, SHE LIVES WITH KOZROF IN HER GRANDFATHER'S HOUSE. DESPITE BEING INFECTED, SHE DOESN'T CHANGE INTO A DRONE, AND POSSESSES A SUPER-REGENERATIVE HEALING FACTOR. SHE WAS TAKEN BY THE PHS.

PROTECTS

KOZROF EL GREVNEF

A BEAR WITH A COMMAND OF THE HUMAN LANGUAGE WHO CALLS HIMSELF PROTECTOR OF YION. IT IS NOT A COSTUME. HIS ARM CUT OFF BY A PATROL OFFICER. HIS UNCONSCIOUS BODY WAS SAVED BY ZOUICHI. HE IS IN CONTACT WITH A COMMUNICATOR ZOUICHI GAVE HIM.

EXPLANATION OF TERMS:

MSCF

MAXIMUM SECURITY CONTAINMENT FACILITY. LIKE THE ONE IN THE SOUTHERN 17TH DISTRICT OF J9O. A MISSILE SILO IS HIDDEN UNDERGROUND.

N5S VIRUS

UPON INFECTION AGING STOPS. THE OTHER SIDE OF THE SUPER EFFICIENTLY METABOLIZING CELLS BEING THE LOSS OF INTELLECT AND USUALLY UGLY TRANSFORMATIONS.

MARTIAN COLONY

BEGINNING 700 YEARS EARLIER, 200 YEARS LATER IT HALTED DUE TO A SUDDEN CATASTROPHE OF UNKNOWN CAUSE.

FRUITING BODY

THE BACILLI AND TUBULI BACTERIA (OR MORE COMPLICATED STRUCTURES) THAT FORM AFTER A FUNGUS SCATTERS SPORES AND THE NUMEROUS SPORULATION SPAWN COMBINE WITH THE HYPHAE THAT ASSIST IT.

EARTH ORBITAL PATH

RATE IN SPACE AT WHICH AN ARTIFICIAL SATELLITE REVOLVES AROUND EARTH IN ORBIT (7.9 KM/S).

TOHA INDUSTRIES

AGENT

KANOE FUYU

A TOHA INDUSTRIES AI WITH FEMALE PERSONALITY. INSTALLED IN ZOUICHI'S 2-WHEELER.

HINOTO KOU

HE LAUNCHED "SOMETHING HE DISCOVERED" WITH A ROCKET TOGETHER WITH HIS AI. BRUTALLY KILLED BY A CEU TRACKER.

DECEASED

PARTNERS

HINOTO TAIRA

FEMALE AI. DIFFERENT PERSONALITY THAN FUYU. FORCIBLY MADE TO ESCAPE IN A ROCKET BY THE CURRENT MAIN CHARACTER.

CONFRONTATION, BRUTALLY KILLED

AGENT

THEY DISPATCHED THE AGENT. THE DRF IS SET ON DESTROYING THE TOHA SHELTER.

KANOE ZOUOICHI

AGENT OF TOHA INDUSTRIES. A SYNTHETIC HUMAN DEVELOPED AS A MOVING BATTERY FOR THE TOHA INDUSTRIES MARK CARRYING-MODEL LINEAR GUN 4000XL.

PARTNERS

VEHICLE

4000XL

4000XLA TOHA INDUSTRIES MARK CARRYING-MODEL LINEAR GUN, CONTROLLED BY KANOE ZOUICHI. A 2-WHEELER TYPE, ALLOWING TRANSFER TO TARGET LOCATION. FRONT COMPARTMENT IS ALSO EQUIPPED WITH A BEAM WEAPON.

TRADUCCION AL INFLES:
EVIL - GENIUS
TRADUCCION AL CASTELLANO:
SASAHARA SHUICHI
EDICION:
ALQUIMISTAFM
MCANIME.NET

Reimpresion de emergencia -¡Primero y segundo volumen de Abara ya disponibles!!!
YA ESTA A LA VENTA EN LIBRERIAS DEL PAIS!

POR FAVOR CAMINEN CON CUIDADO.

LA CONDENSACION HA HECHO A EL PISO RESBALOSO.

10000m

QUE PASA EN ESTA FACILIDAD ENORME

バイオメガ
BIOMEGA

PERO TEMO QUE NI YO LO PUEDO CONTACTAR EN ESTOS MOMENTOS, DADO A CIERTAS CIRCUNSTANCIAS.

SE QUE VINISTE HASTA ACA DESDE LAS OFICINAS PRINCIPALES,

E A ?!

DE TODOS MODOS, QUISIERA QUE EL DR. KUROKAWA ME EXPLICARA POR QUE TANTA TARDANZA EN PERSONA.

Y QUE PASO ?

EL PRIMER HUMANO SINTETICO FUE PROGRAMADO PARA SU TERMINACION HACE TIEMPO.

¿CON QUE PROPOSITOS
ESTA INDUSTRIAS TOHA
CREANDO HUMANOS
SINTETICOS?
The story so far...
3005 A.D. 700 years after humanity succesfully landed a manned spacecraft on Mars. Now in ruins, in a waterless and airless area of what was once a settlement, members of an explorer probe encountered a lone woman... After that, the explorer was wrecked within earth orbit. The bodies of the discoverers, affected with an unknown virus (the N5S virus), drifted in orbit scattering spores across the Earth...
Half a year later, on Earth. An agent of Toha Industries, the synthetic human Kanoe Zouichi, infiltrated the populated island under DRF management, "9J0". It was already filled with N5S-infected drones...!!
La historia hasta ahora...
3005 D.C. 7 siglos despues de que la humanidad aterrizara en un asentamiento en marte satisfactoriamente. Ahora en ruinas, en un area sin agua ni aire, un area que una vez fue un lugar para vivir, ahi es donde miembros de una sonda exploradora encontraron a una mujer solitaria. ...Despues de ese acontecimiento, los explora-dores tuvieron un accidente, y cayeron en la orbita de la Tierra. Los cuerpos de los descubridores, afectados por un desconocido virus (virus n5s), han viajado por la orbita dispersando esporas por todas partes en la tierra...
Medio año despues, Tierra. Un agente de industrias Toha, el humano sintetico Kanoe Zouichi, se infiltro en la habitada isla bajo la direccion de la DRF "9J0". ¡¡La isla ya estaba llena de drones infectados con el virus N5S...!!
バイオメガ
BIOMEGA
弐瓶勉
#2
EL TUTOR

PERO AQUI ESTA EL ASUNTO DE EL CONTENIDO, EL ESPIRITU.

ZOUICH

PODRIAMOS COMPLETAR EL CUERPO DE EL HUMANO SINTETICO AHORA MISMO, PERO TENDRIAMOS QUE APURARNOS.

SIMPLEMENTE LLENANDOLES DE CONOCIMIENTO DIGITAL O USANDO PERSONALIDAD DIGITALIZADA LOS CONVIERTE EN ALGO INUTIL.

POR ESO NOSOTROS LOS DEJAMOS EN EL CEREBRO DE EL "TUTOR", DONDE VIVEN EL CRECIMIENTO, PASANDO DE LAS ETAPAS MENTALES DE LA INFANCIA A LA ADULTEZ.

京亞重工

QUIERES DECIR QUE VAMOS A DEJAR EL FUTURO DE LA EMPRESA EN QUE DEPENDE NUESTRA COMPANIA EN MANOS DE UN NINJA!

CRECIMIENTO, DICES... SIN EMBARGO, LA NAVE DE LA DRF REGRESARA DE MARTE EN UN ANO.

TENDREMOS EL PRIMER EQUIPO, EL GRUPO KANOE, LISTO EN UN MES.

UN ANO EN TIEMPO REAL ES EL EQUIVALENTE A 50 ANOS EN EL TUTOR.

PARA ESO TENEMOS AL TUTOR.

!?

KUROKAWA

SI SENOR

ASEGURATE DE QUE SERA ESTO.

SI ESTO NO ES ENTREGADO, SU DESCENSO DE JEFE SERA UN HECHO.

... BIEN

ESTA ES SU HIJA.

ELLA HA ESTADO CONECTADA POR 2 MESES AHORA. ELLA TIENE EL ROL DE LA MADRE.

SI TE RINDES AHORA. TAL VEZ TENGAS LA OPORTUNIDAD DE SALVAR A SU HIJA ALLI

ELLA HA SIDO PUESTA EN NUESTRO CUIDADO.

NO TENGO INTENCION DE LIDIAR CONTIGO.

RESCATARE AL DR. KUROKAWA Y A YION GREEN, QUIENES FUERON SECUESTRADOS DE 9JO.

YA VEO ...

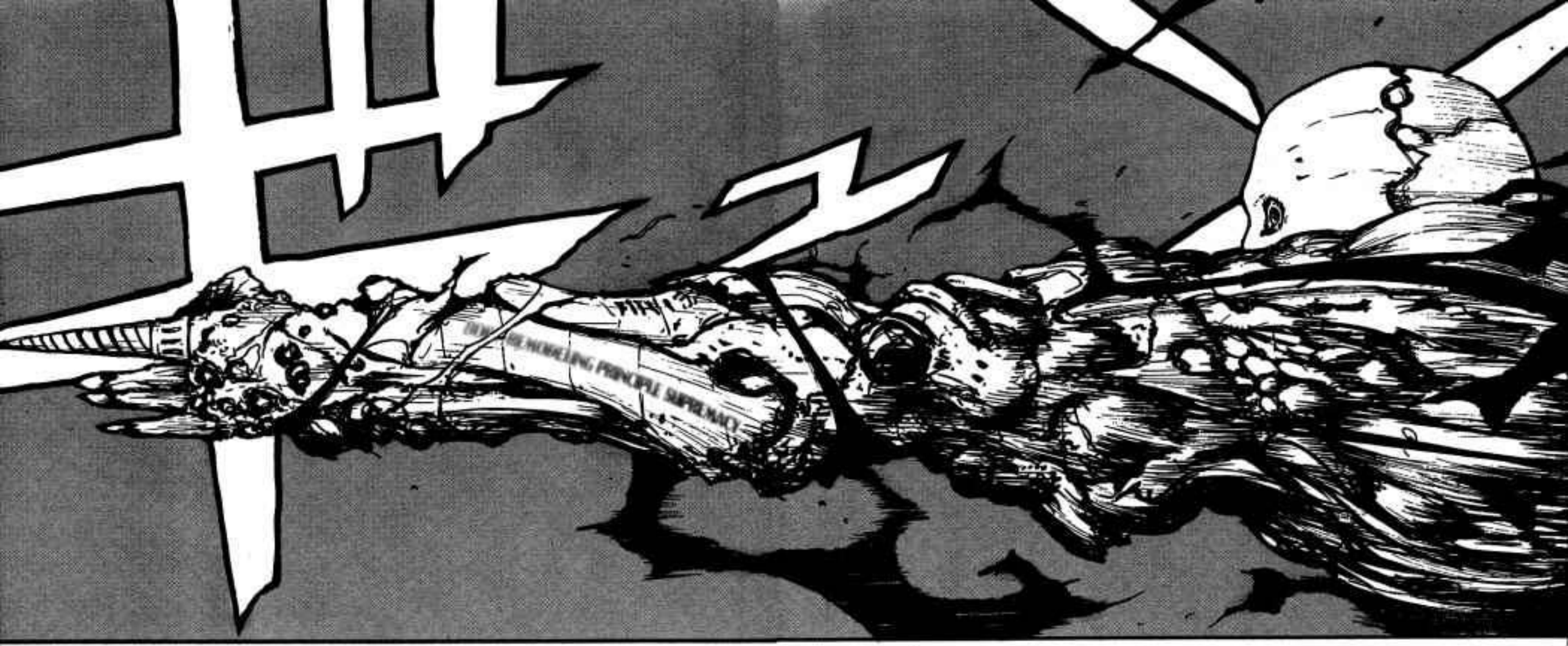
HUMAN REMAKING PRINCIPLE SUPREMACY

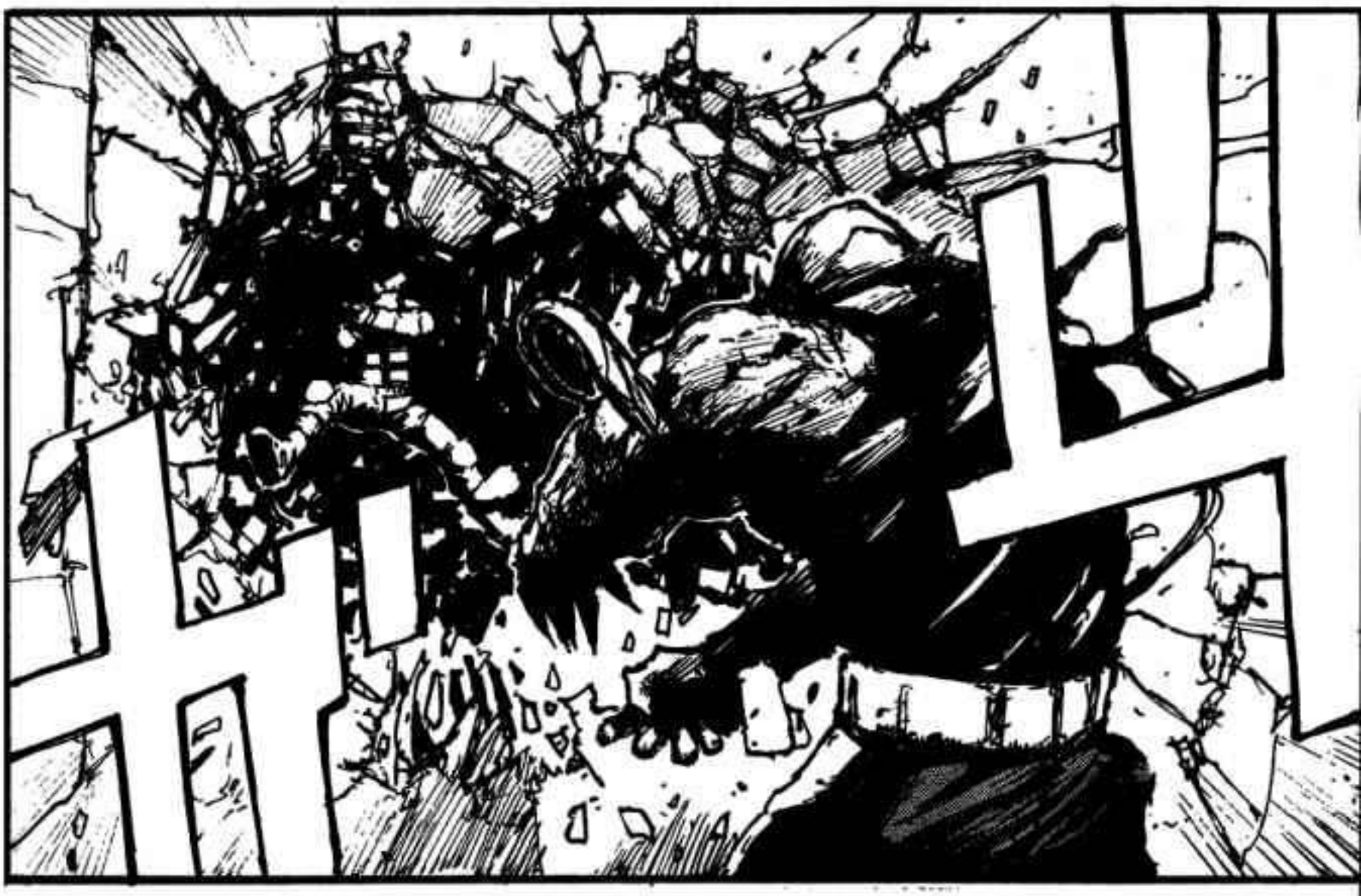

NO ESTAS NI CERCA DE SER LO QUE LOS RUMORES DICEN QUE ERES!

HUMANO SINTETICO DE INDUSTRIAS TOHA, KANOE ZOUICHI!!

HA. HA. HA. HA. HA. HA.

HA.

HA.

DISPOSITIVO DE ACELERACIÓN DEL DISPARO - TARJETA

MEDIO DE SEGURIDAD - APAGADO

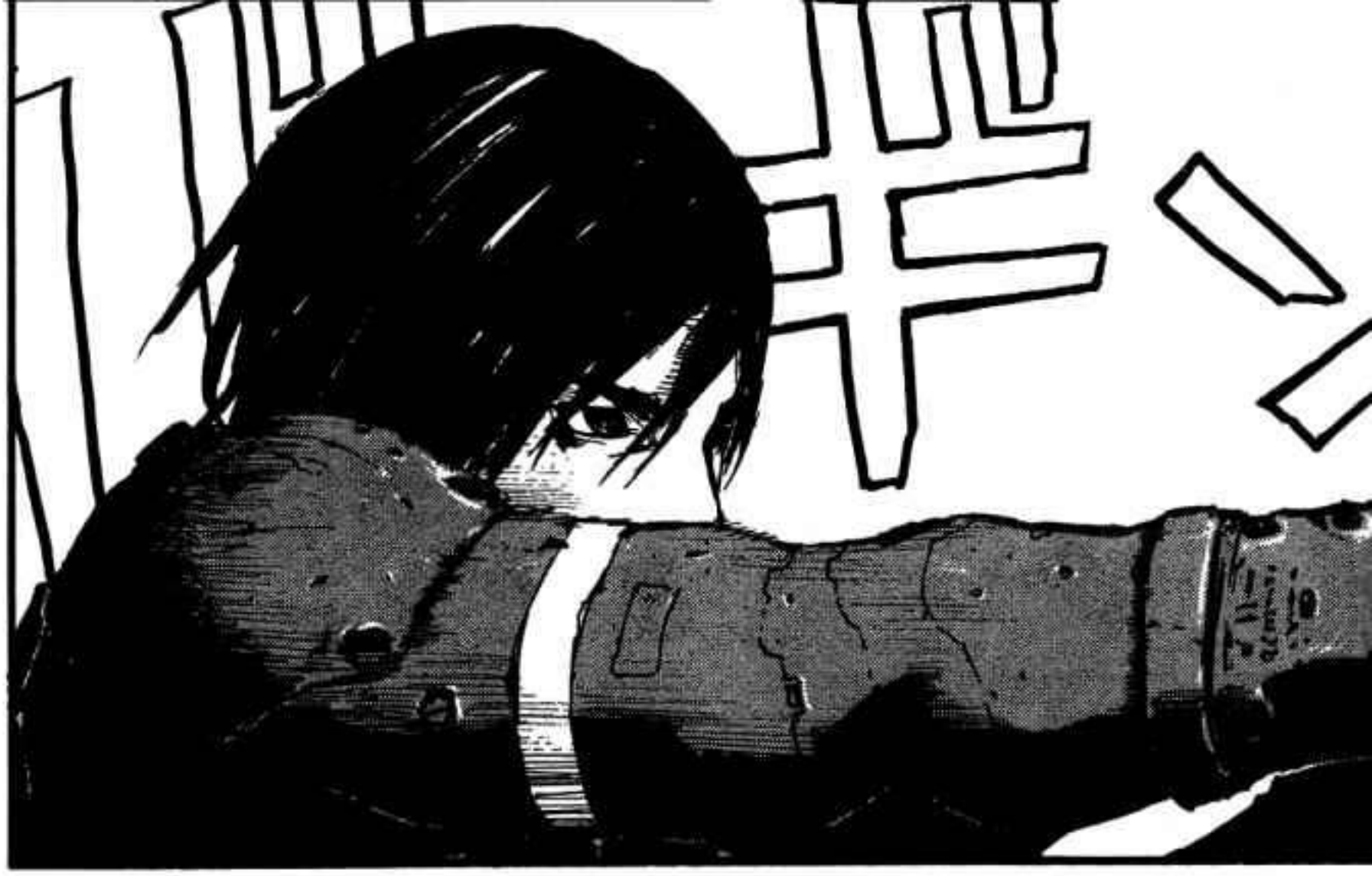

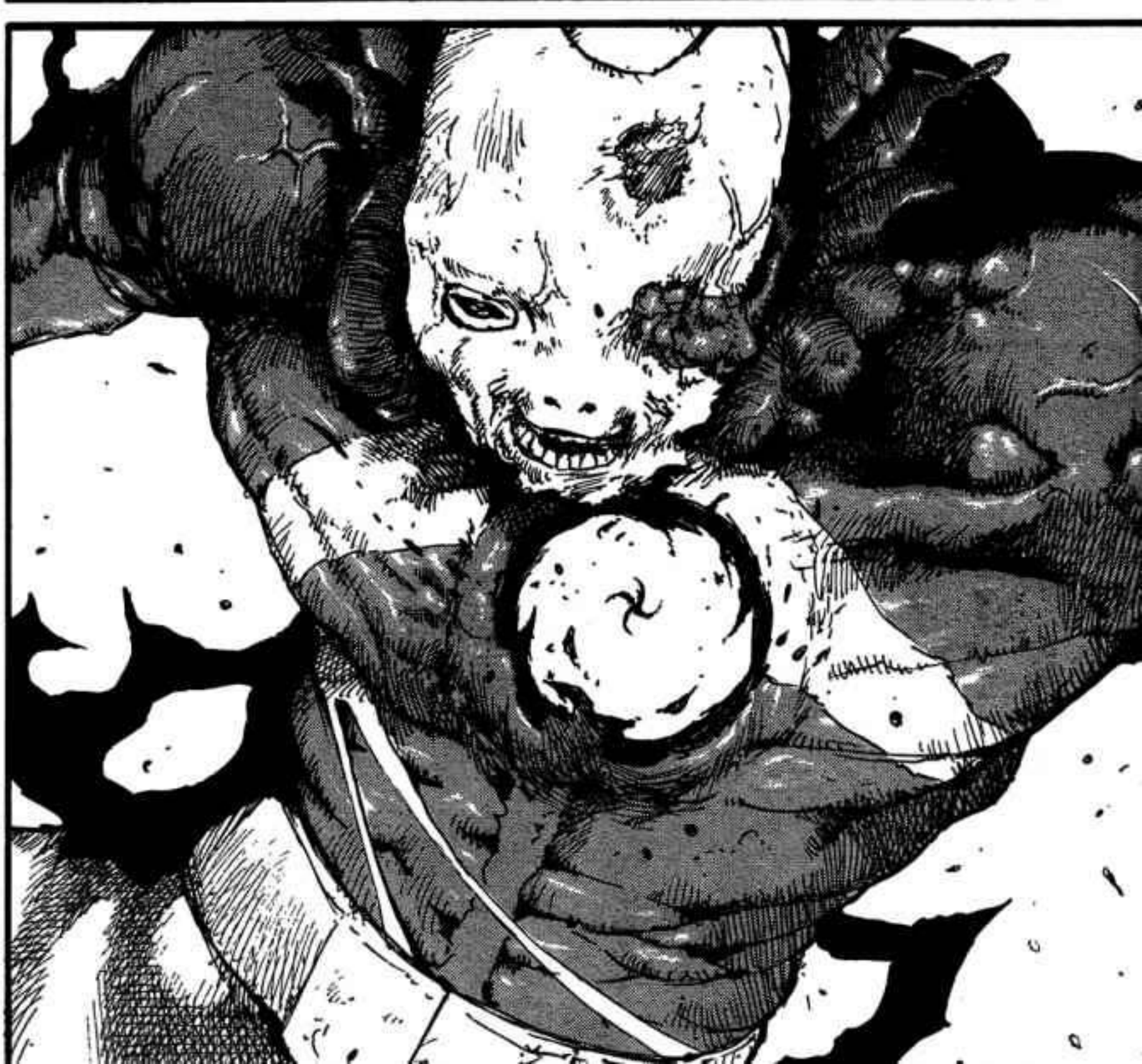

ESA NINA ES UN DRON INFECTADO CON EL VIRUS N5S. NO LO ES?

MENCIONASTE QUE SU HIJA PODRIA SER SALVADA.

COMO ?

BRUH

Y PIENSAS QUE HAY ALGUN REMEDIO EFECTIVO PARA ESA CONDICION?

Bubfhyu-hyubheh

Hasta que un dia, ellos descubrieron el virus-N5S, por acidente

Hace 700 anos, los habitantes de Marte buscaban el secreto de la juventud eterna.

Todos los habitantes se enfermaron en un instante.

- Por que el virus N5S se habia escapado de la facilidad.

- Entonces hubo un riesgo de drones

Ahora la gente ya no puede vivir en marte.

Y despues, la ciudad en marte que tomo 200 años en construirse, fue hecha ruinas en solo 4 dias.

QUE SIGNIFICA ENFERMEDAD?

TODOS MURIERON?

Los que se enfermaban morian, y se convertian en algo llamado drones, seres que eran diferentes a los humanos.

El virus N5S es un veneno muy fuerte.

NADIE TIENE IDEA DE PORQUE EL VIRUS N5S NO AFECTABA AL QUE SE ADAPTO.

PERO UNA PERSONA NO SE CONVIRTIO EN DRON. ESA PERSONA SE ADAPTO.

SI PUEDEN RESOLVER EL MISTERIO TRAS EL VIRUS, ELLOS REINARAN SUPREMAMENTE EN EL MUNDO CORPORATIVO.

ES OBVIO ...

Y POR QUE LA DRF ENVIO UNA NAVE A MARTE DESPUES DE TANTO TIEMPO?

ZOUICHI, NOSOTROS AUN NO CONOCEMOS LAS VERDADERAS INTENCIONES DE LA DRF.

Y de repente
Un "riesgo de
drones" surgio
en la Tierra...

Nosotros solo
... podemos
prevenir la
situacion.

dre...!

madre

...Ma...

Ehh...? ¿Donde fueron todos?

fuju...

Te estas conectando a mi desde el casco de Zouichi.

Esto no es el interior de el tutor.-

no hay nadie aqui

he sido infectada ...

ya veo...

Lo note cuando estaba escaneando la basede seguridad de la rejilla hace poco...

si...:...

este lugar pronto ...

Fuyu! Apurate y alejate de las oficinas centrales.

Si no hubiera detenido a Zouichi, hubieramos llegado aqui mas rapido.

lo siento...

Me alegra que pueda verte antes de el final... Gracias.

Esta bien. Solo trataste de seguir el protocolo.

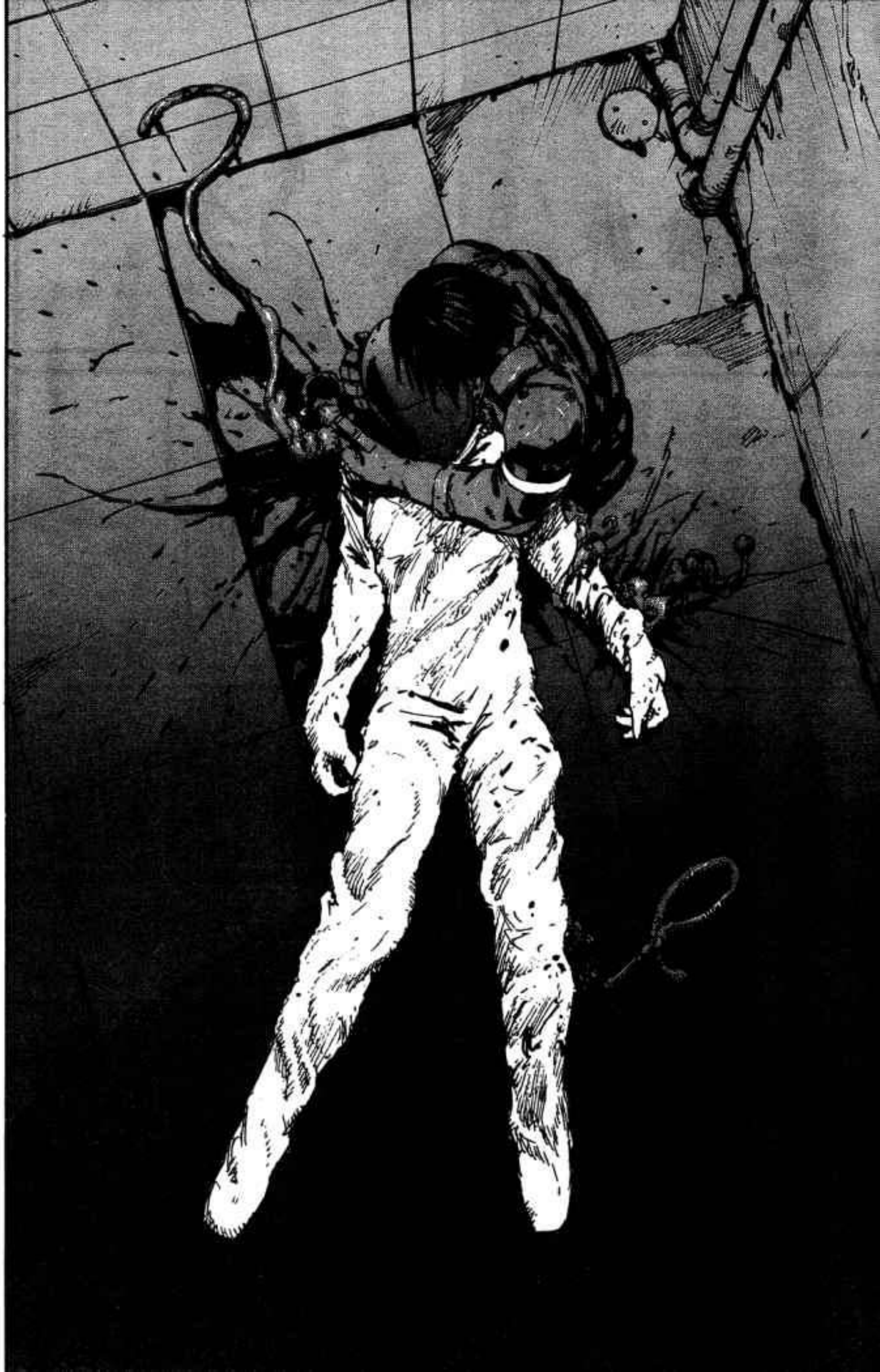

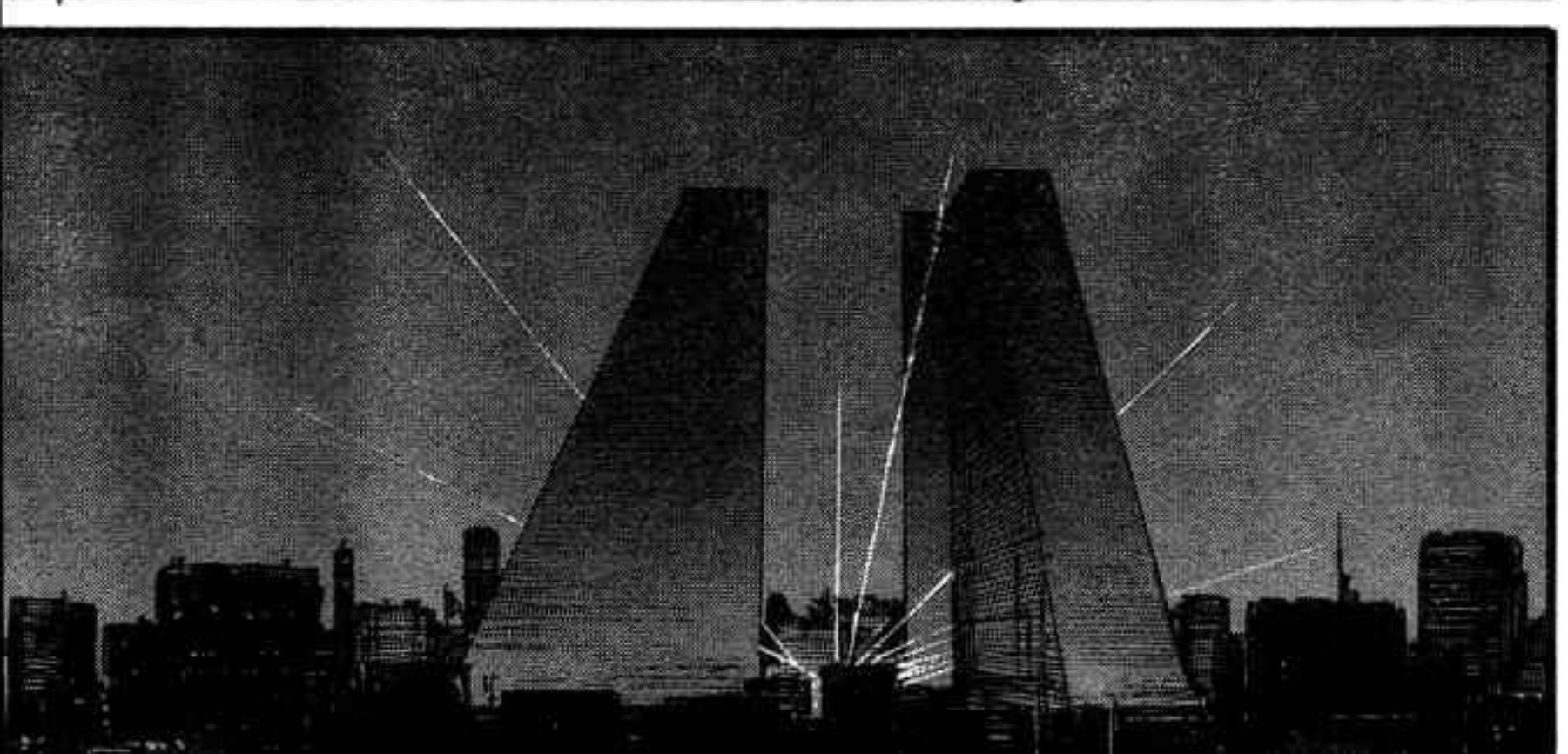

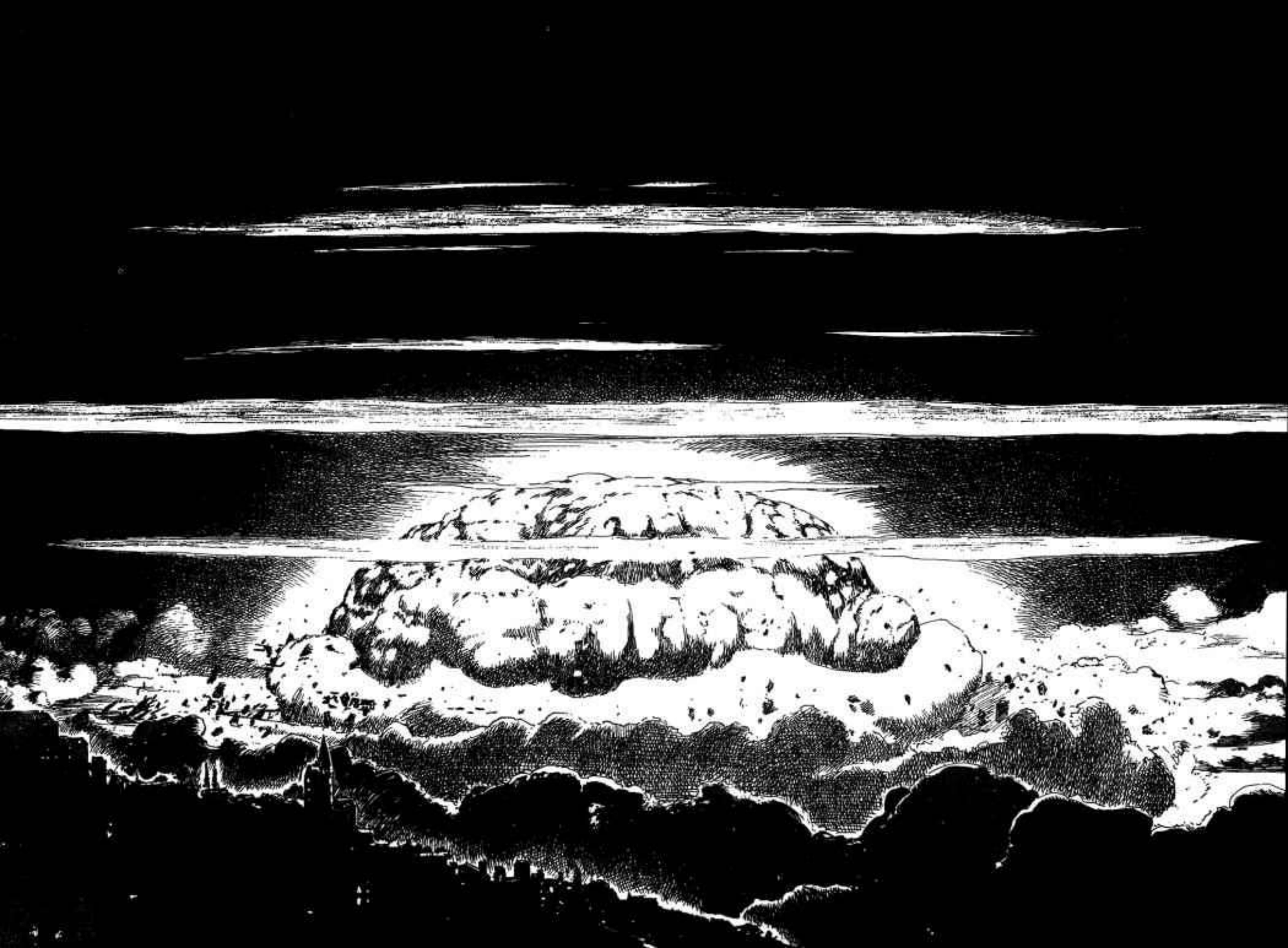

El 26 de febrero del 3000 D.C. las oficinas centrales de industrias Toha se auto-destruyeron.

El servicio de salud publica (PHS) confirmo que en todo el mundo el riesgo de drones ya es un hecho.

subsiguientemente la fundacion de recuperacion de datos (drf) se declaro asi mismo el gobierno mundial unido

LA MUERTE DE LA MADRE, LA DESTRUCCION DE LAS OSCURAS BENTRALES...

PERO LA PERSECUCION CONTINUA!!

AHORA, RECOMENZAREMOS LA PERSECUSION DE YION GREEN.

←To be continued

TRADUCCION AL INFLES:
EVIL - GENIUS
TRADUCCION AL CASTELLANO:
SASAHARA SHUICHI
EDICION:
ALQUIMISTAFM

MCANIME.NET

Reimpresion de emergencia -
!El primer y segundo volumen de "ABARA"
ya estan disponibles!¡De venta por todo el pais!

ESTAS SEGURA?

SI

バイオメガ

DI POR SEGURO QUE ELLA ESTABA INFECTADA,

DESDE QUE NOTE QUE LA CELULA QUE EXTRAJE DE YION CONTENIA CROMOSOMAS ANORMALES.

SIN EMBARGO, NO PUDE ENCONTRAR NINGUNA EVIDENCIA DEFINITIVA DE UNA INFECCIPN DEL VIRUS N5S.

LAS CELULAS DE LOS DRONES DEL VIRUS N5S...

EXHIBEN IRREGULARMENTE CROMOSOMAS MUTADAS,

PERO LAS CROMOSOMAS DE YION SON TOTALMENTE UNIFORMES A COMPARACION DE CUALQUIER CELULA COMBINADA CON EL VIRUS N5S.

El secreto de de el plan de los adaptados se aclara.

THE STORY SO FAR...
3005 A.D.
700 YEARS AFTER HUMANITY SUCCESFULLY LANDED A MANNED SPACECRAFT ON MARS.
NOW IN RUINS, IN A WATERLESS AND AIRLESS AREA OF WHAT WAS ONCE A SETTLEMENT, MEMBERS OF AN EXPLORER PROBE ENCOUNTERED A LONE WOMAN... AFTER THAT, THE EXPLORER WAS WRECKED WITHIN EARTH ORBIT. THE BODIES OF THE DISCOVERERS, AFFECTED WITH AN UNKNOWN VIRUS (THE N5S VIRUS), DRIFTED IN ORBIT SCATTERING SPORES ACROSS THE EARTH... HALF A YEAR LATER, ON EARTH. AN AGENT OF TOHA INDUSTRIES, THE SYNTHETIC HUMAN KANOE ZOUICHI, INFILTRATED THE POPULATED ISLAND UNDER DRF MANAGEMENT, "9J0". IT WAS ALREADY FILLED WITH N5S-INFECTED DRONES...!!
ASUMO QUE ...
YION GREEN JAMAS ESTUVO INFECTADA
#3-PSEUDO-VIRUS N5S
弐瓶勉
BIOMESA
¡La I.A. Fuyu revela una asombrosa verdad!
chromosome division procedure 42nd record 3/600000

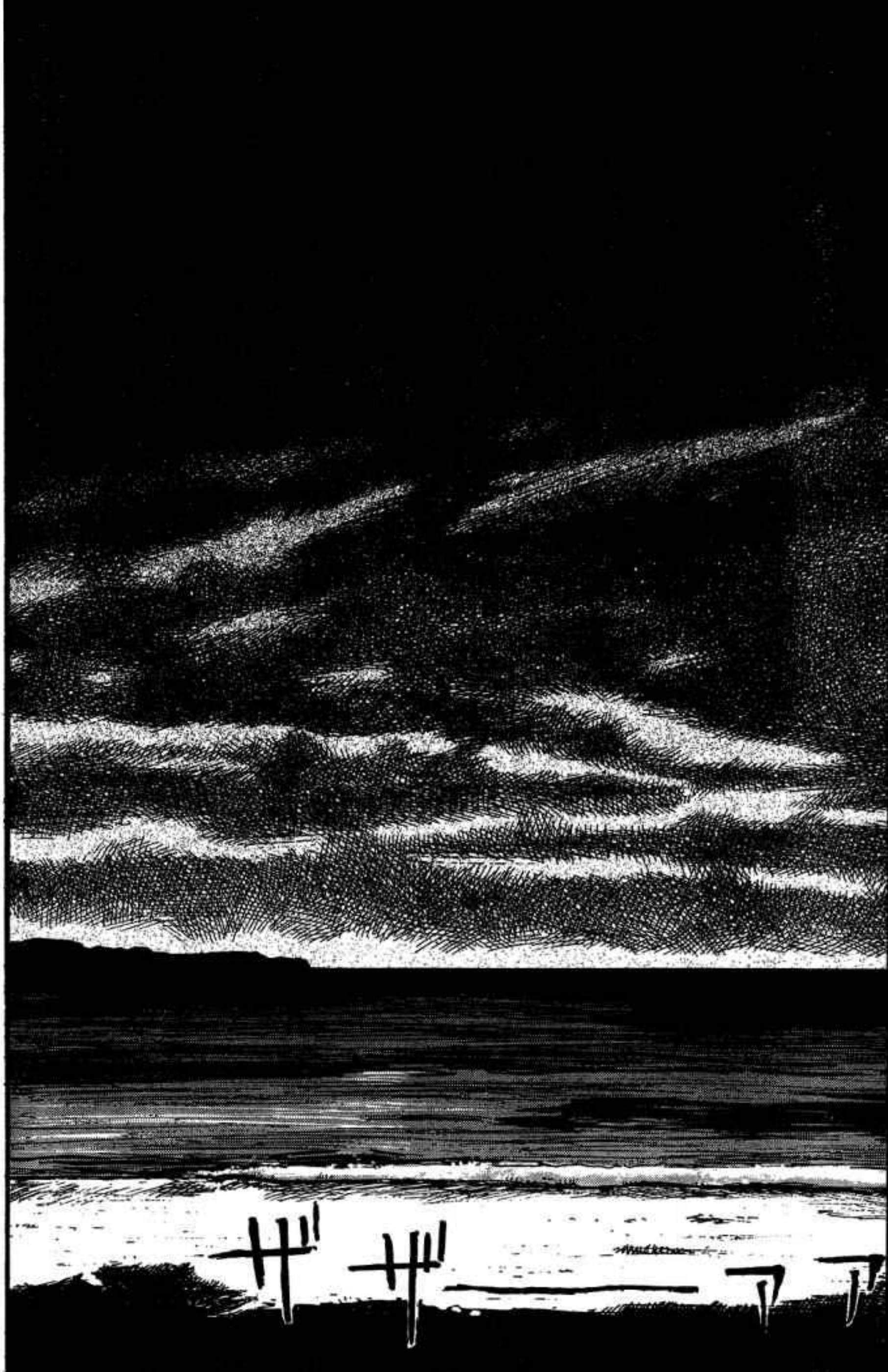

MSCF = FACILIDAD DE CONTENCION DE MAXIMA SEGURIDAD (SIGLAS EN INGLES).

EL DESGASTE DEL CONTENEDOR Y LA EXFOLIACION DE LA PINTURA... YA LO CHEQUE.

ESA ES LA NAVE QUE TRAJO A YION DESDE 9JO*.

LO ENCONTRE

JUSTO ENFRENTE

*NOTA: *** EN ESTA PAGINA DICE QUE 9JO FUE CONSTRUIDA HACE 8 ANOS PERO EN EL PRIMER TOMO SALE QUE HACE 800.

***1_9JO = UNA ISLA ARTIFICIAL CONSTRUIDA EN EL OCEANO PACIFICO HACE 8 ANOS.

VOY A ENTRAR.

EN FORMER IZHITZA CO.

INDUSTRIAS TOHA HA DESAPARECIDO DE LA SUPERFICIE DE LA TIERRA

POR SU NEGACION DE RECIBIR EL BAUTISMO DE EL VIRUS N55.

CONOCE LA GRACIA DE EL VIRUS NSS!

DRF

EL OSO DE MASCARAS ES UN ACTO DE TRAICION DE PRIMERA CLASE

NO DEBES NEGAR EL BAUTISMO!

DRF DRF

!

KKKZZ...
KOZLOV...

TZZTZ...
KO...L...

T.

Yaen-
contra-
ron a
Yion?

Hey!
Eres
Kanoe
Fuyu?

SOY... HINOTO
TAIRA... ZZZT...

TZZZZ... NO
SOY... FUYU...
KZZKZZZ

NO ESTAN LA IA DE INDUSTRIAS TOHA NI EL OTRO OBJETIVO AQUI.
VACIO

TATATA

1

...EL TREN EXPRESO VA A SALIR PRONTO.

PSHT

HUH
HAH
fyu

NO ES LA GRAN COSA. YO ESTOY EN DEUDA CON INDUSTRIAS TOHA.

REALMENTE AGRADEZCO TU AYUDA
GRACIAS

ESCUCHE QUE MI PADRE UNA VEZ VIVIO POR AQUI.

NO TENGO PERSPECTIVA PARA BUSCAR A YION, PERO DECIDI PASAR POR AQUI DE TODOS MODOS.

FUUH

TENGO UN COMUNICADOR, PERO ME PREOCUPE CUANDO PERDI CONTACTO.

ENTONCES... ZOUICHI Y FUYU ESTAN A SALVO.

ESTAS LLORAN-DO?

QUE PASA?

...NH... NHH...

...NNH...

FUE UNA PENA LO DE INDUSTRIAS TOHA.

NO...NO HABLEMOS DE ESO

.....

AUNQUE SEAS UN OSO

EN CUALQUIER CASO, ESTOY SEGURA QUE TU SI QUE PUEDES HABLAR, KOZLOV.

.....

QUE SE SUPONE QUE ES ESTO?

OH, CIERTO. DIME TAIRA.

ES MUCHO MENOS DANINO

LA ULTIMA VERSION DEL PSEUDO-VIRUS N55.

PARA RENACER COMO "NUEVOS HUMANOS"

ELLOS VAN A USAR EL VIRUS SIN VENENO SOLO EN ELLOS MISMOS.

EXACTO

LA DRF NECESITA RESOLVER EL MISTERIO DE LOS ADAPTADOS.

Y CON EL PROPOSITO DE COMPLETARLO.

DESDE QUE DESTRUIMOS LA MSCF QUE CONTENIA EL LABORATORIO DE INVESTIGACION.

SIN EMBARGO, PERDIENDO ESO DEBERA RETRASAR MUCHO LAS INVESTIGACIONES DE LA DRF.

NO ESTA MAL.

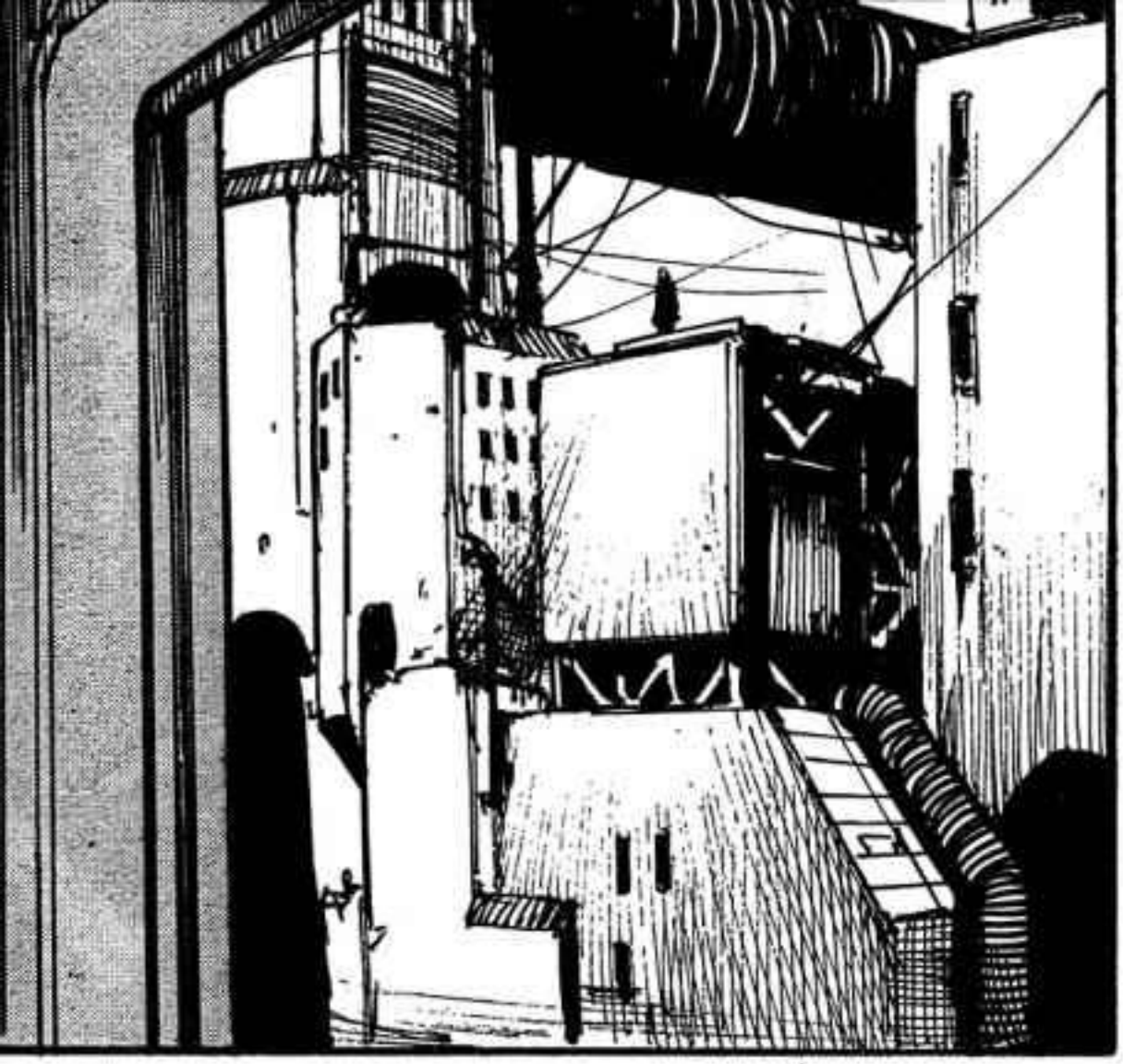

!

QUÉ
PASA?

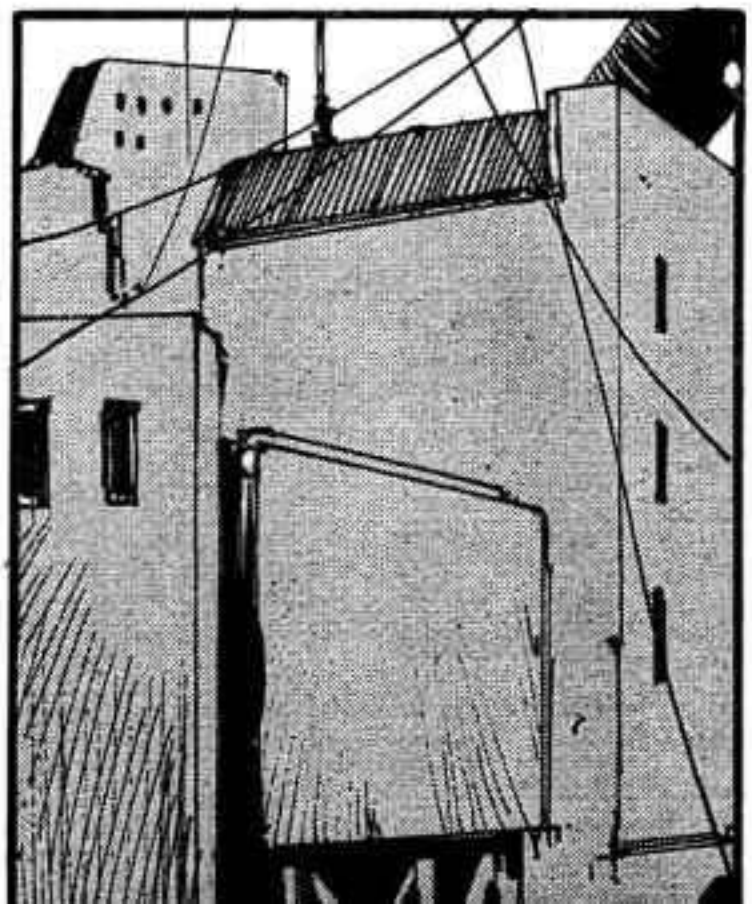

ドコ

！

ドド

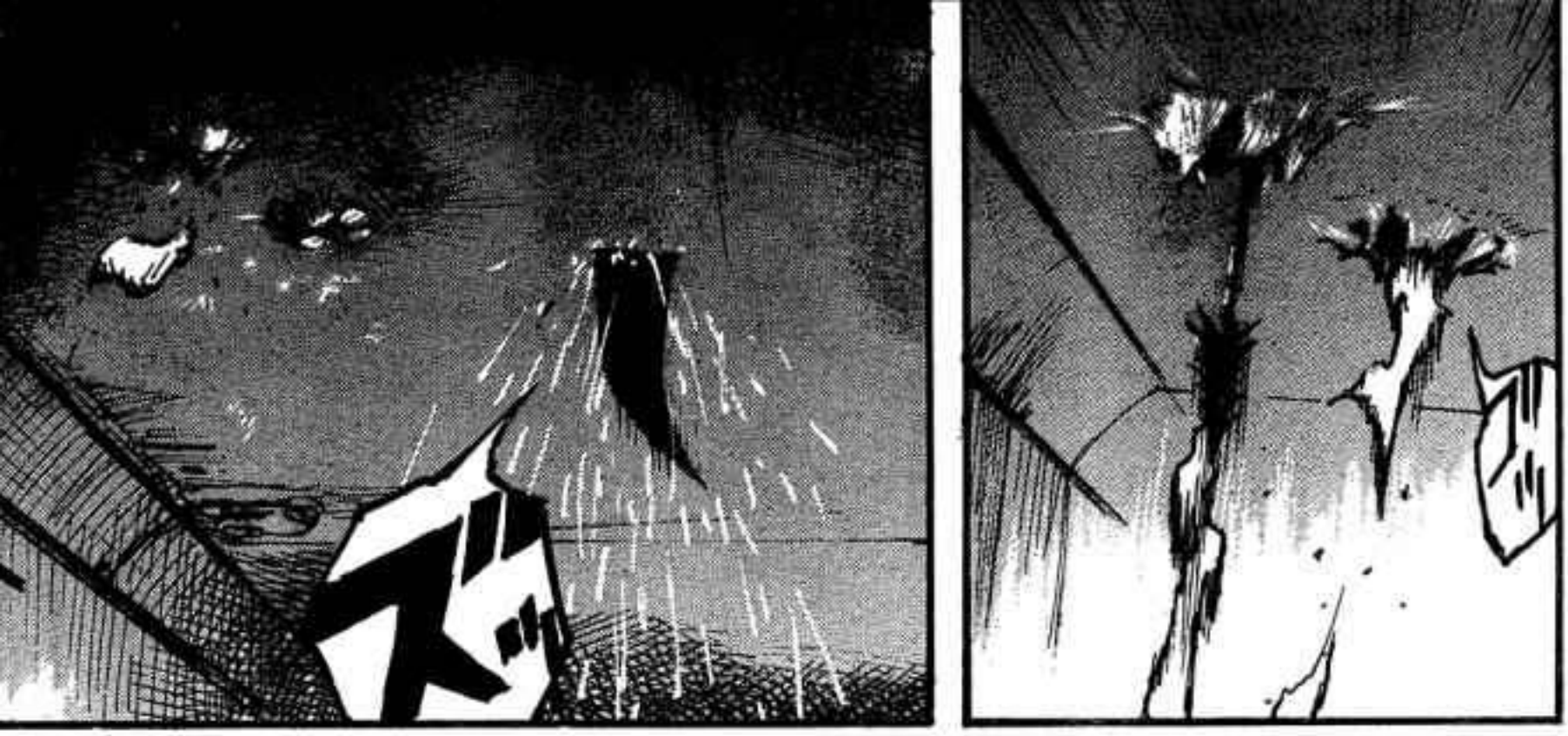

WUOH!

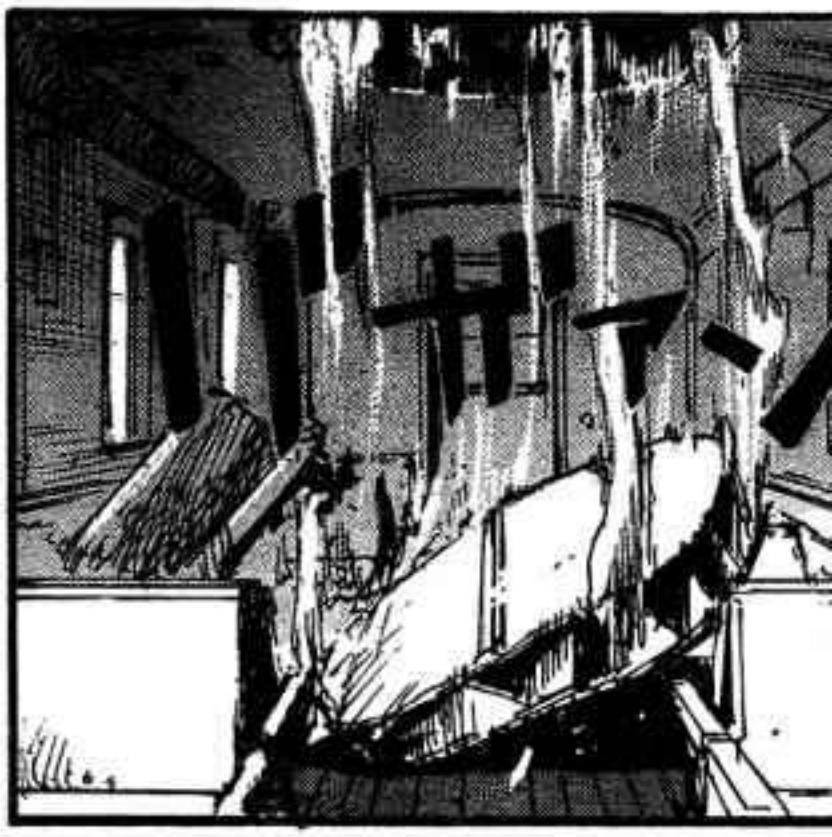

ESO ES
...

Un oficial de patrulla !!

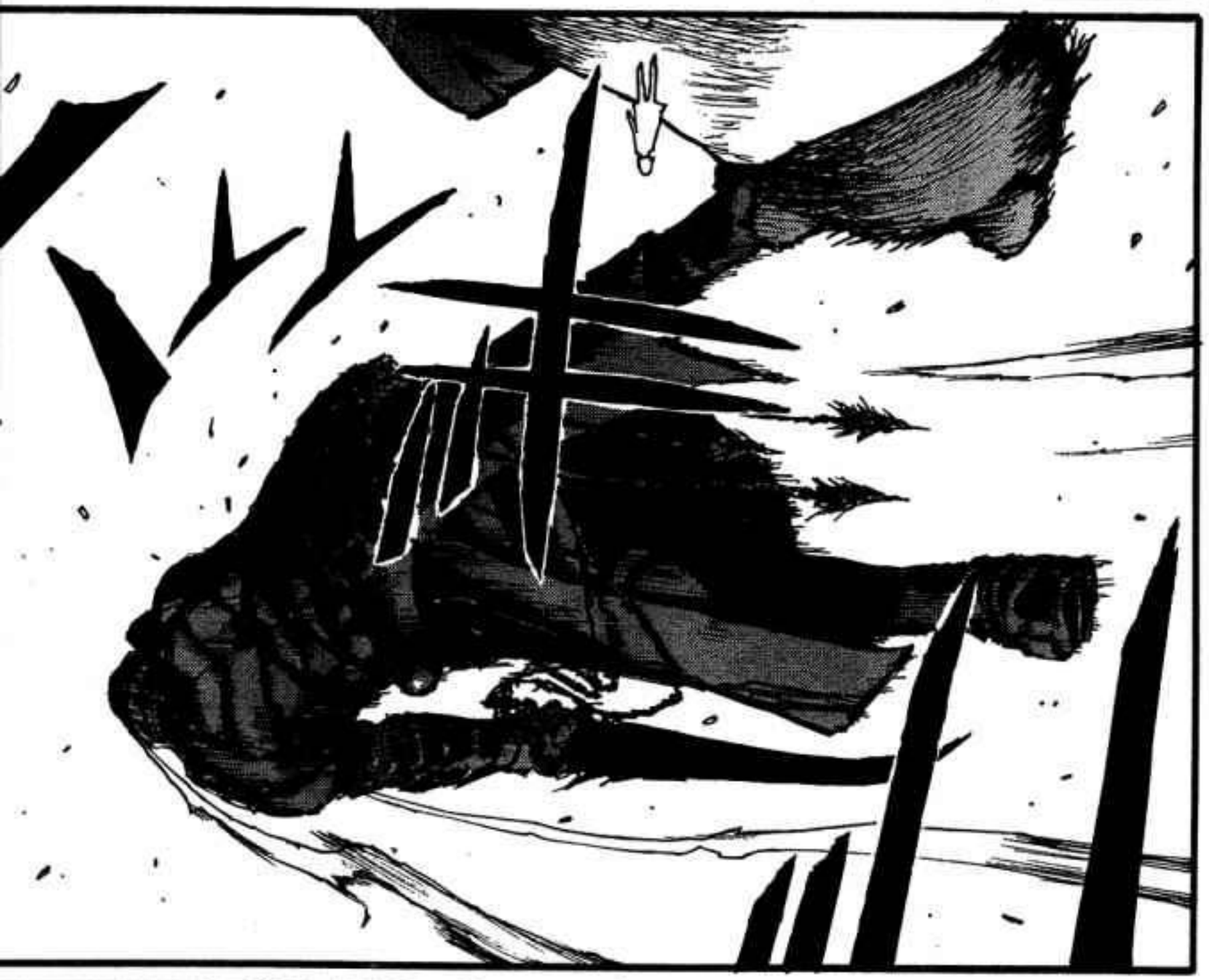

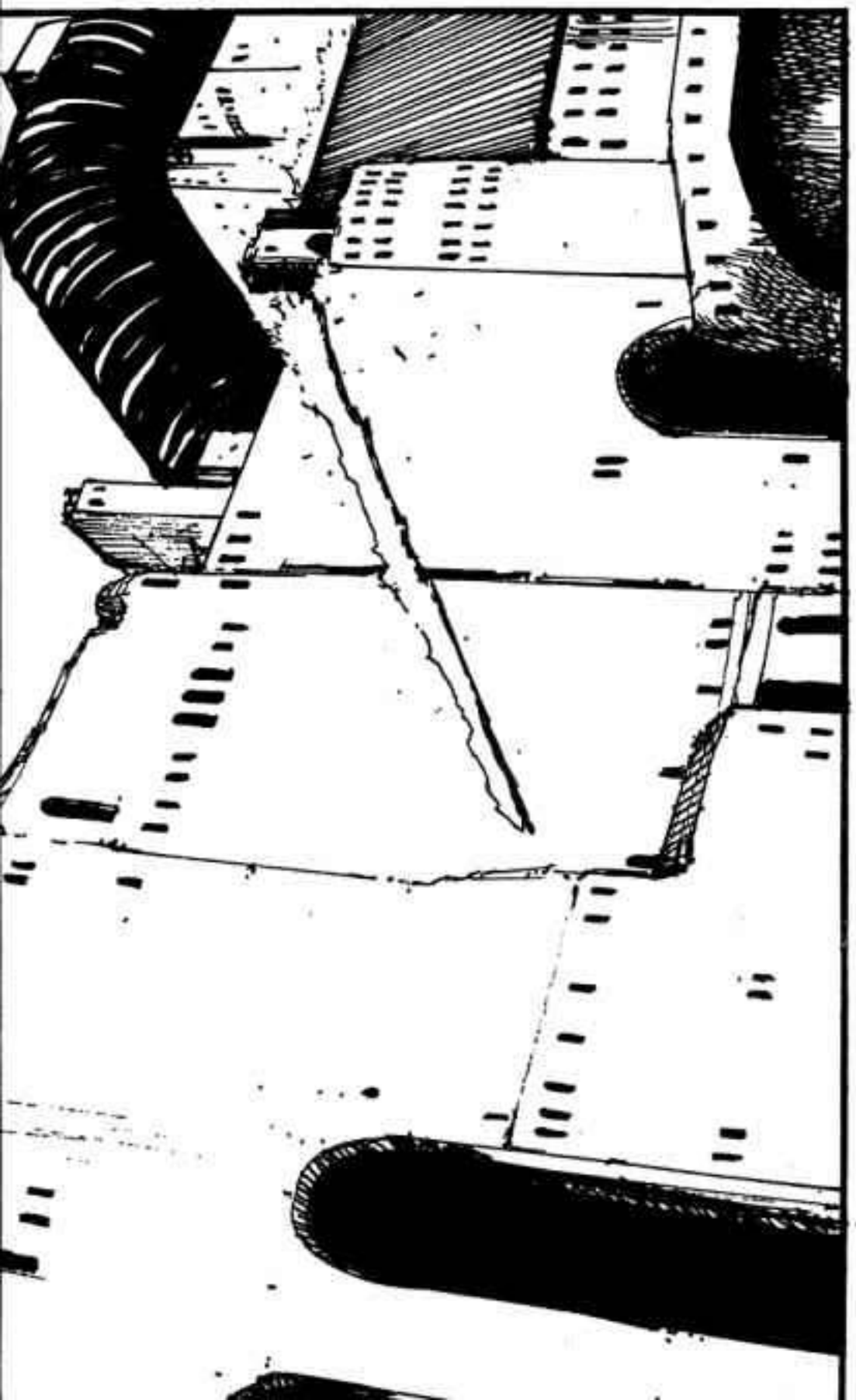

MIZU-
NOE!

TU NO
ERES
ZOUICHI...?!

SUBE

CON LA APARICION DE MIZUNOE VA A HACER KOZLOV?

QUE

←To be continued

TRADUCCION AL INFLES:
EVIL - GENIUS
TRADUCCION AL CASTELLANO:
SASAHARA SHUICHI
EDICION:
ALQUIMISTAFM

MCANIME.NET

バイオメガ

BIOMEGA

#4 MIZUNOE NISHU

UN NUEVO HUMANO SINTETICO DE INDUSTRIAS TOHA CON EL NOMBRE DE...

LA HISTORIA HASTA AHORA...

3005 D.C. 7 SIGLOS DESPUES DE QUE LA HUMANIDAD ATERRIZARA EN UN ASENTAMIENTO EN MARTE
SATISFACTORIAMENTE. AHORA EN RUINAS, EN UN AREA SIN AGUA NI AIRE, UN AREA QUE UNA VEZ
FUE UN LUGAR PARA VIVIR, AHI ES DONDE MIEMBROS DE UNA SONDA EXPLORADORA ENCONTRARON A
UNA MUJER SOLITARIA. DESPUES DE ESE ACONTECIMIENTO, LOS EXPLORADORES TUVIERON UN
ACCIDENTE, Y CAYERON EN LA ORBITA DE LA TIERRA. LOS CUERPOS DE LOS DESCUBRIDORES,
AFECTADOS POR UN DESCONOCIDO VIRUS (VIRUS N55), HAN VIAJADO POR LA ORBITA DISPERSANDO
ESPORAS POR TODAS PARTES EN LA TIERRA...

MEDIO AÑO DESPUES, KANOE ZOUICHI, UN HUMANO SINTETICO AGENTE DE INDUSTRIAS TOHA, FUE
ASIGNADO EN LA PURIFICACION DE AREAS URBANAS Y RESCATE DE HABITANTES, INFILTRANDOSE A
UNA AREA CONTROLADA POR LA DRF. DESCUBRE A UNA HUMANA ADAPTADA CON EL NOMBRE DE YION GREEN.
EL TRATA DE EVACUARLA, PERO ES SECUESTRADA POR LA DRF. AHORA, PARA RESCATAR A YION Y
ARRUINAR EL PROYECTO DE CONVERSION HUMANO DE LA DRF, ZOUICHI SE PONE EN ACCION...

弐瓶勉

The story so far...

3005 A.D. 700 years after humanity succesfully landed a manned spacecraft on Mars. Now in ruins, in a waterless and airless area of what was once a settlement, members of an explorer probe encountered a lone woman... After that, the explorer probe was wrecked within earth orbit. The bodies of the discoverers, affected with an unknown virus (the N55 virus), drifted in orbit scattering spores across the Earth...

Half a year later, Kanoe Zouichi, a synthetic human agent of TOHA Industries, charged with the purification of urban areas and rescue of citizens, infiltrates a DRF-controlled area. Discovering an adapted human by the name of Yion Green, he tries to evacuate her, but she is abducted by the DRF. Now, to rescue Yion and thwart the DRF's human conversion project, Zouichi is on the move...

UN ANDANTE EN 2 RUEDAS PESADO
SE APROXIMA A KOZLOV... QUE ES ESO?

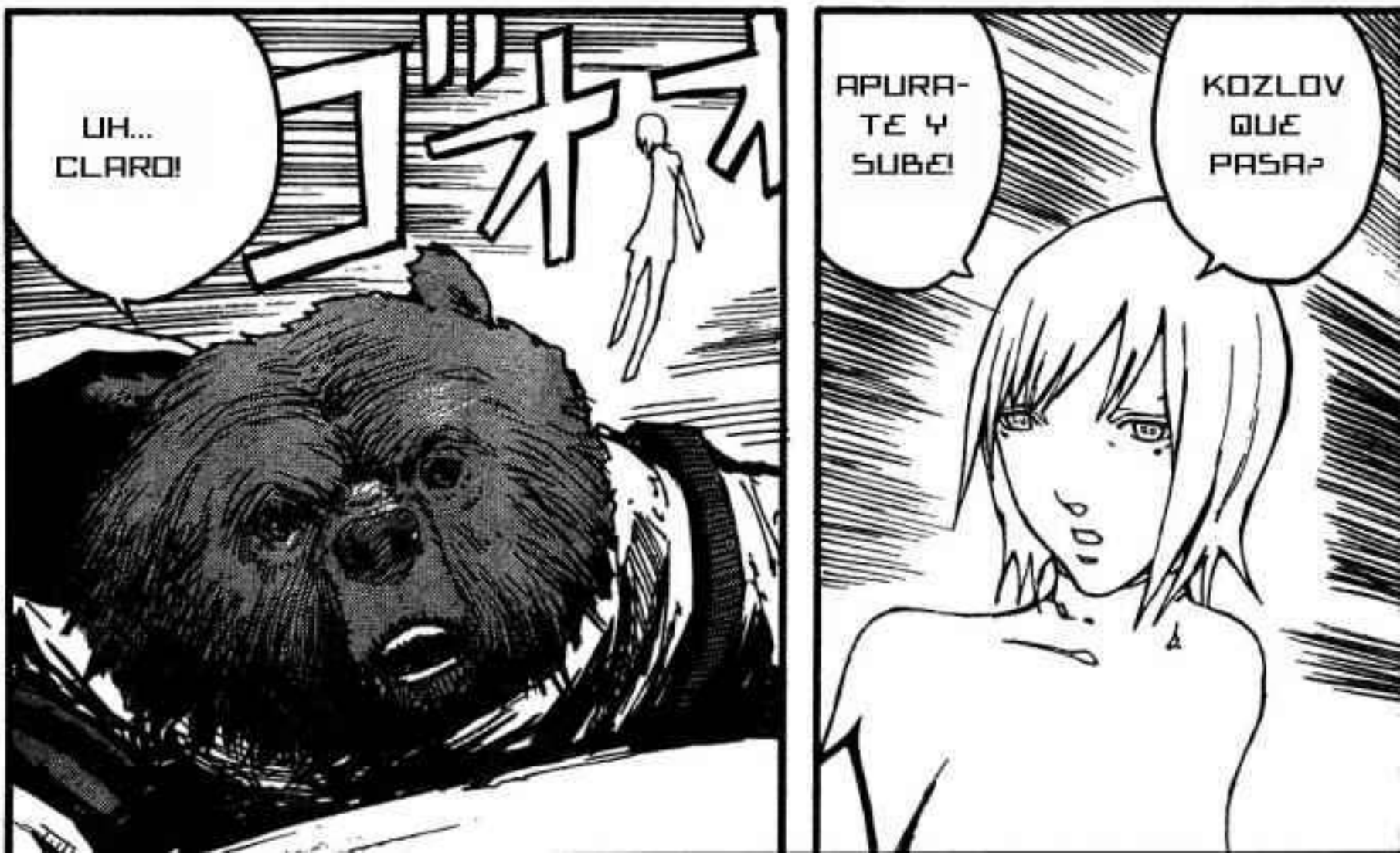

ESPERA!

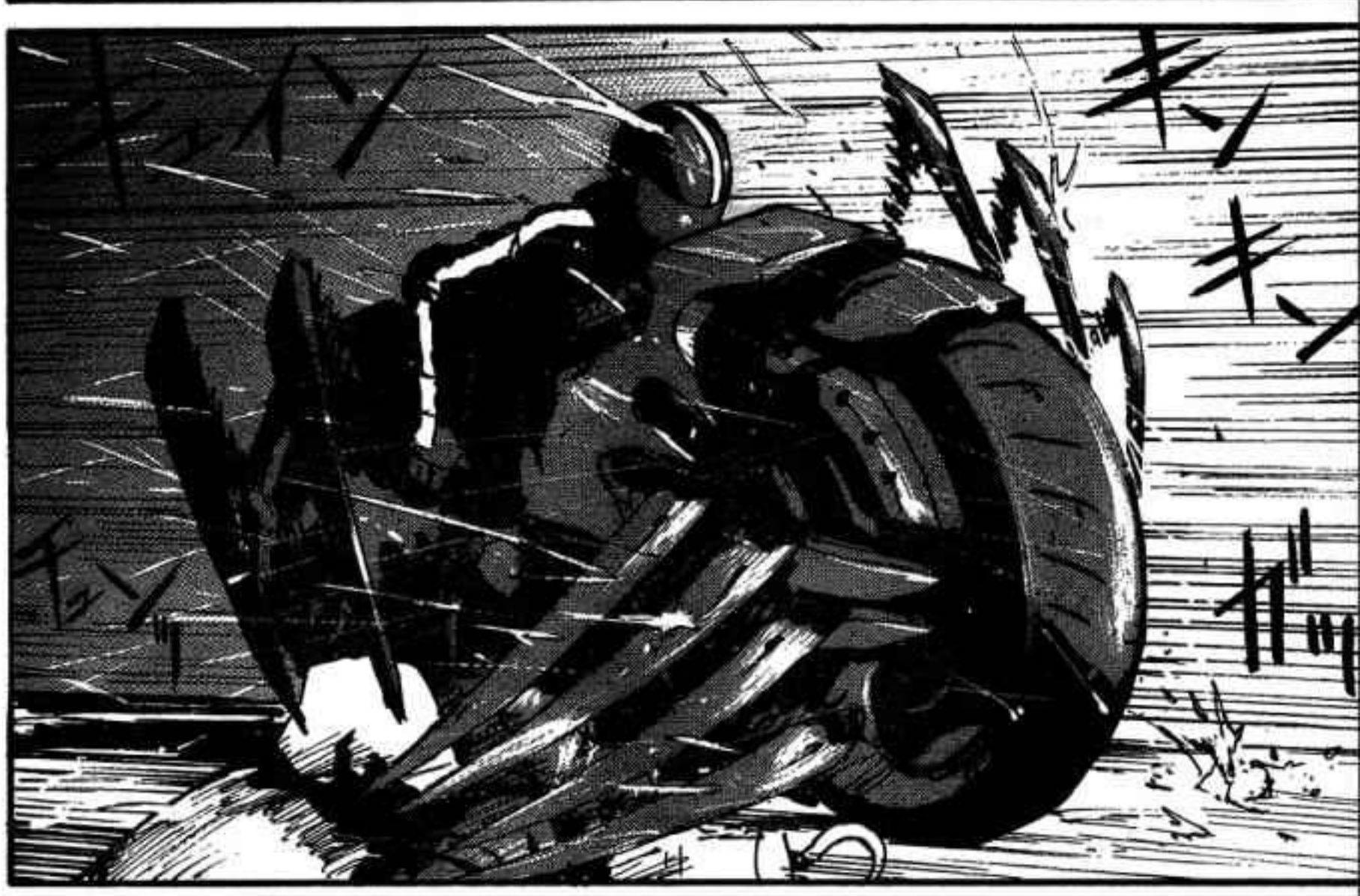

ドイン
ドイン
CLICK
CLICK
CLICK
CLICK

ビン
ビュン
パキュン
ガッ

ヒュン
ドドーン

PON TUS MANOS ABAJO, POR FAVOR.

QUIETO

EH? ¿AH! NO, NUNCA INSINUE QUE...

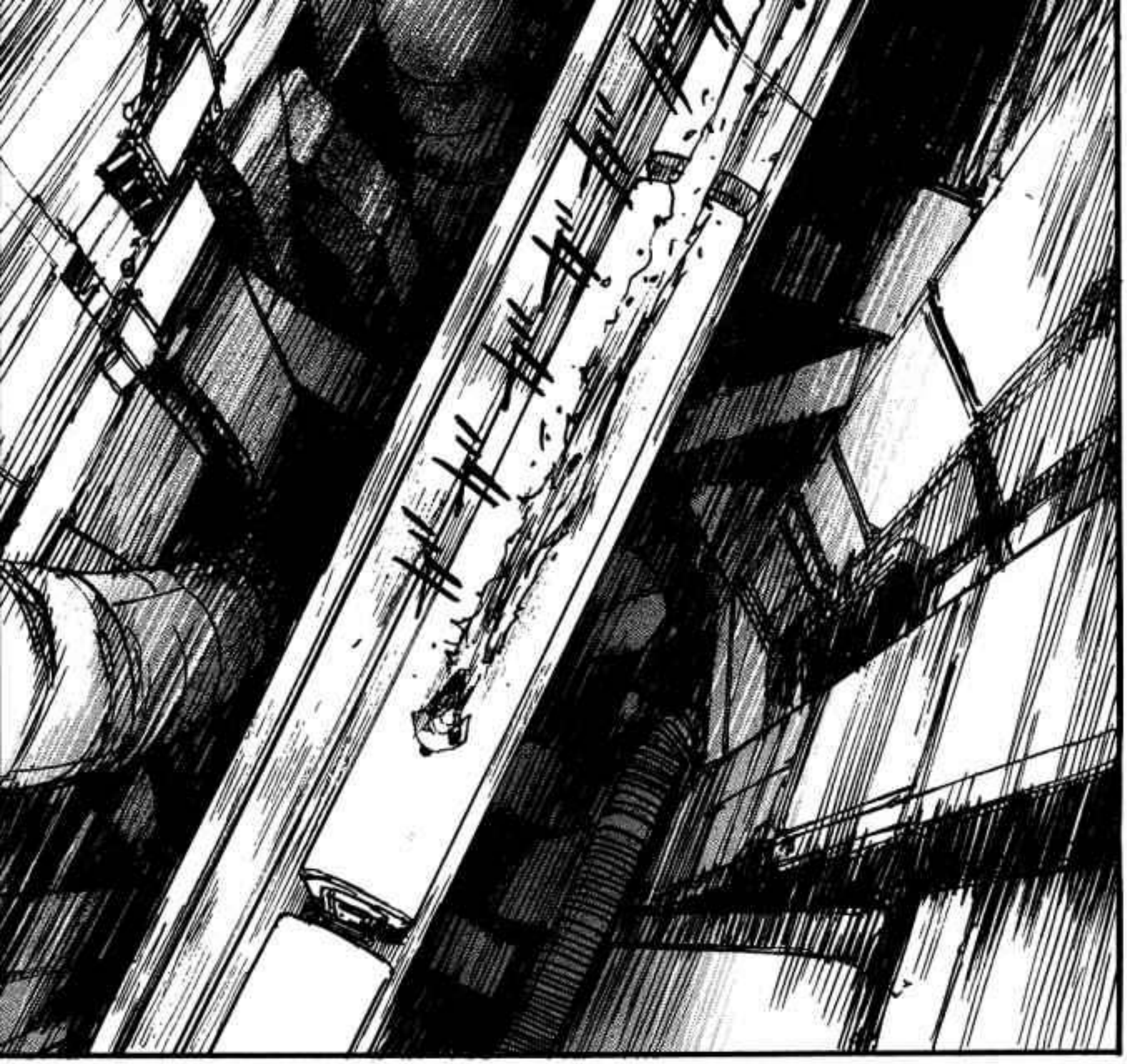

DISPOSITIVO DE ACELERACION
DEL DISPARO - MAXIMO
MODO AHORRA-ENERGIA -
APAGADO

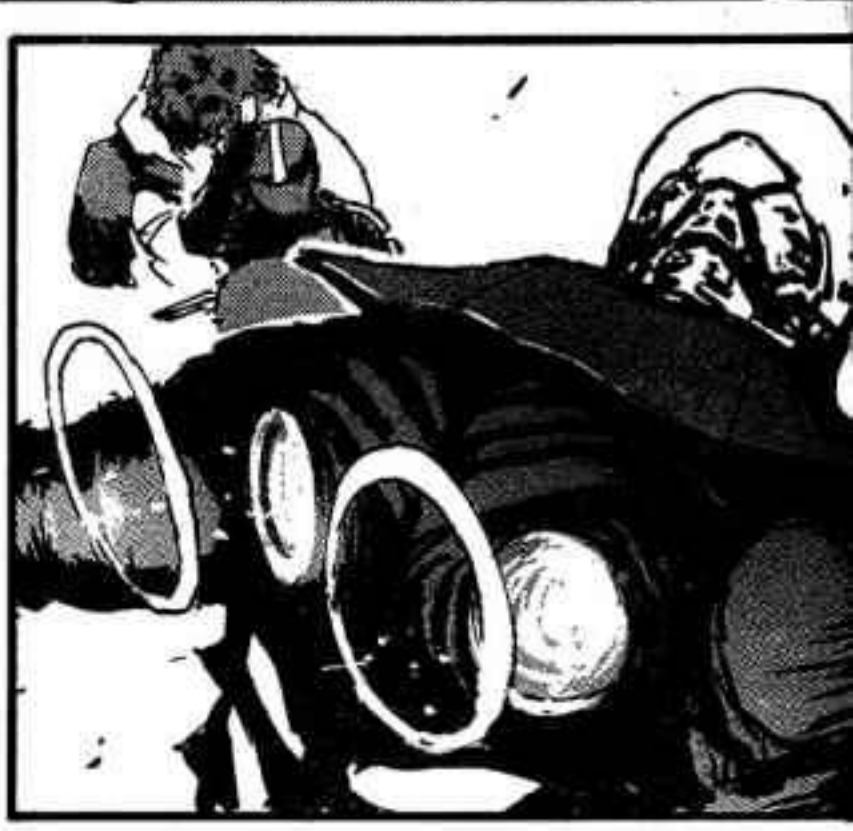

CARGA ELECTRICA
INSUFICIENTE
DISPARO -
CANCELADO

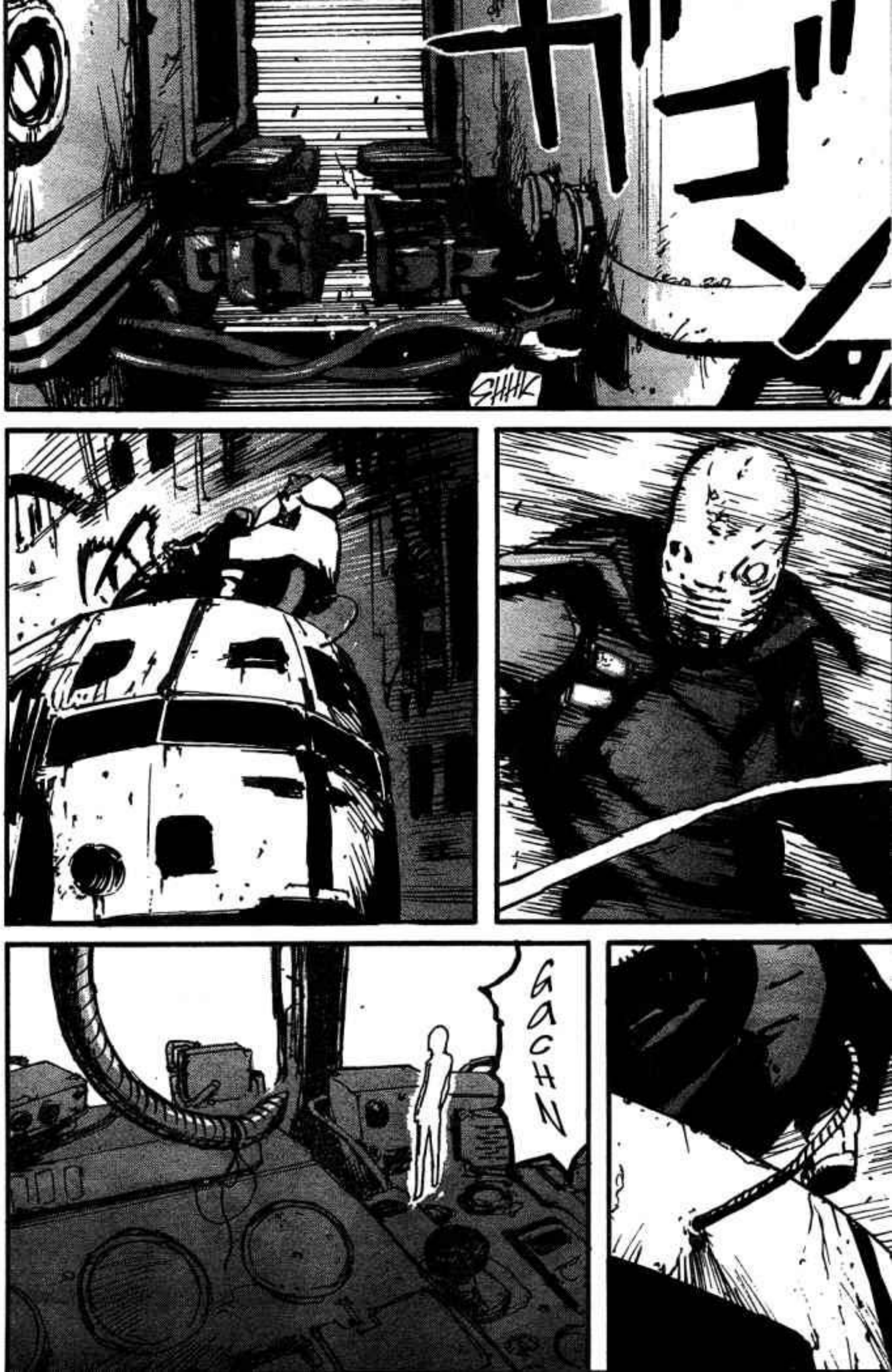
ガゴン
SHHK
GACHN

カン
カン
カン

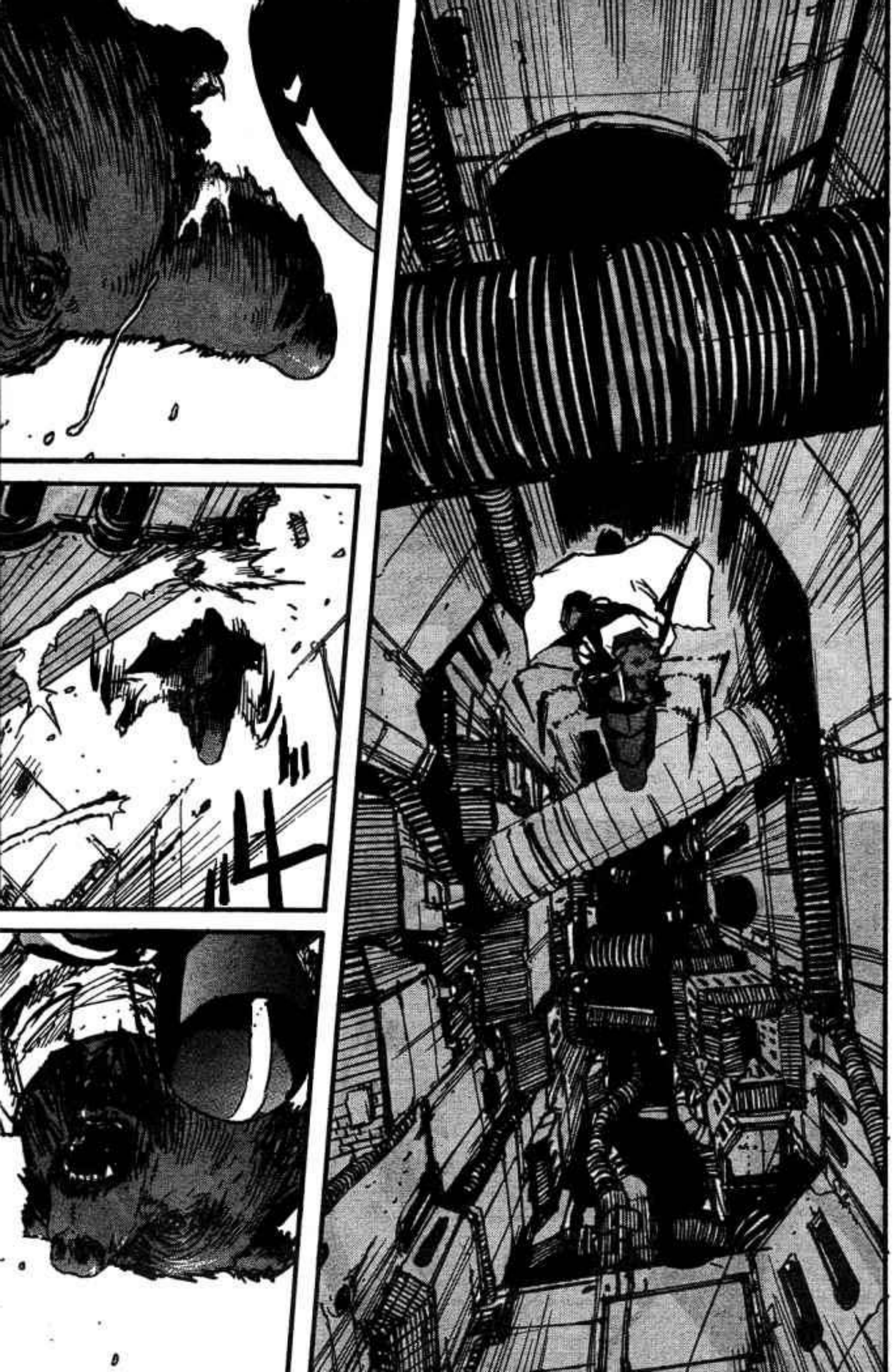

URGHG

GUHHUH

SS... SI, ESTOY PERFEC-TAMEN-TE... BIEN.

ESTAS BIEN ?

ESE FUE EL OFICIAL DE PATRULLA QUE ASESINO A GOU...

.....

TENDRE QUE ANALIZAR SUS COMPONENTES AHORA.

ES POR ESO QUE SON INMUNES AL VIRUS REAL.

ELLOS ESTAN USANDO ESE PSEUDO VIRUS N55.

S... SIR

KOZLOV LOEWIC GREBNEV.

MI NOMBRE ES MIZUNOE NISHU.

YO SOY MIZUNOE SHIN.

GAH!

TE TENDRE EN CUSTODIA

QUE ESTAS HACIENDO?

!

HACE 734 AÑOS ...

7 AÑOS DESPUES DEL RIESGO DE DRONES EN MARTE EN EL 2272 D.C.

UNA COMPAÑIA, MICROVOLT, FUE FUNDADA. *

* SE PUEDE TRADUCIR COMO MICROVOLTIO LITERALMENTE

MV* ESTABA CONDUCIENDO EXPERIMENTOS EN LOS CAMPOS DE MEDICINA E INMORTALIDAD, DESARROLLANDO TECNOLOGIA MEDICA O ALGO PARECIDO.

APARENTEMENTE ELLOS OFRECIAN PROLONGACION DE VIDA MEDIANTE EL TRANSPLANTE DE CEREBRO EN CIERTO PUNTO.

CAMBIARON SU NOMBRE MULTIPLES VECES, ...

HICIERON TRABAJOS FILANTROPICOS EN EL PERIODO DE POST-GUERRA, Y EVENTUALMENTE CRECIERON PARA CONVERTIRSE EN LA COMPAÑIA DOMINANTE DEL MUNDO.

* MV: CORPORACION MICROVOLT

QUIERES DECIR, LA DRF.

QUE PASA CON ELLA?

A NOSOTROS, EL GRUPO MIZUNOE, NOS HAN ORDENADO BUSCAR A UNO DE LOS FUNDADORES ORIGINALES DE MV, QUIEN PARECE ESTAR VIVO.

EL NOMBRE DE EL QUE BUSCAMOS ES LOEW GRIGORIEVIC GREBNEV.

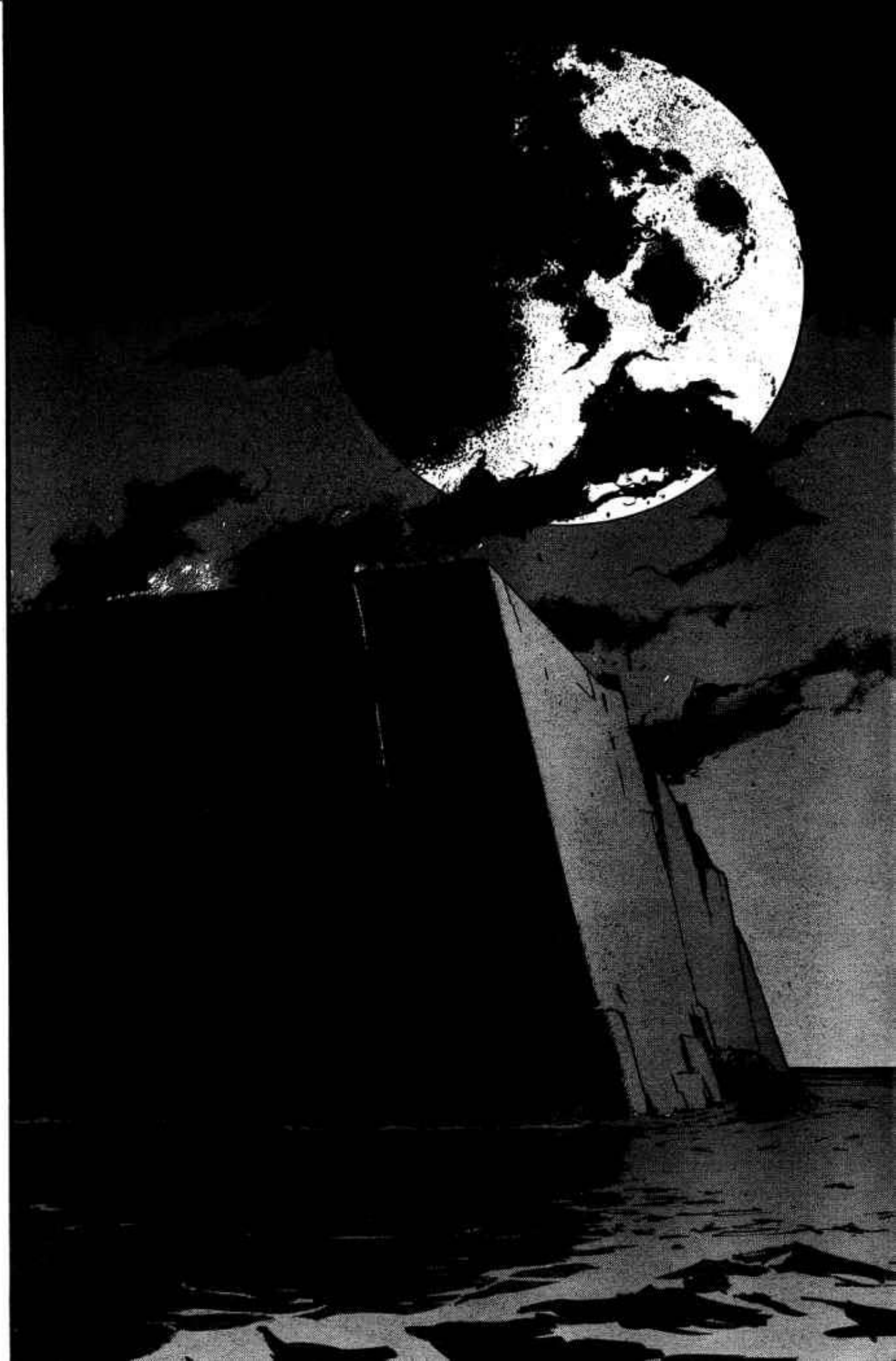

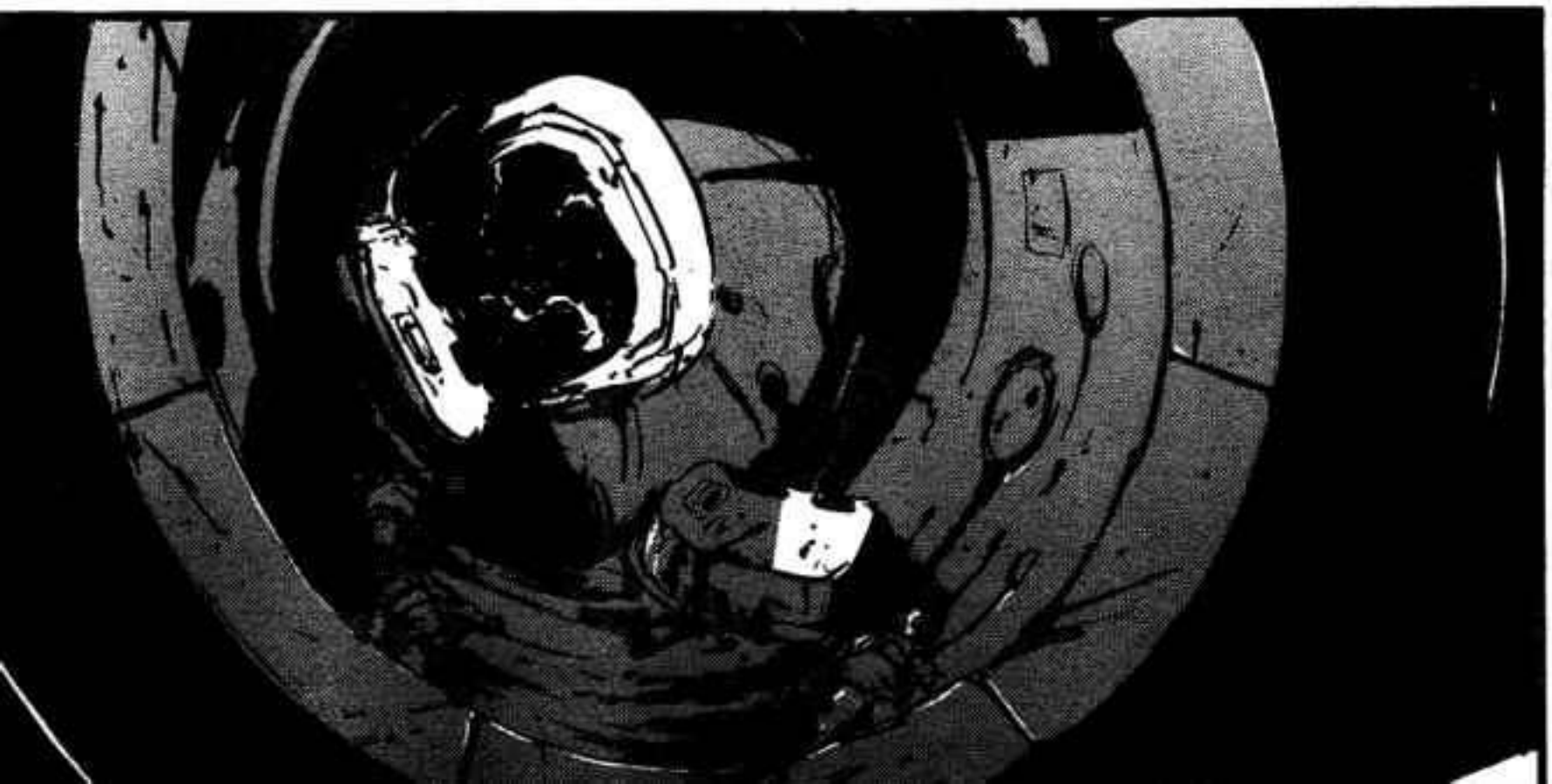

LA ENCONTRE!

YION GREEN HA SIDO SOSTENIDA EN EL CABLE DE AMARRE INTERCONTINENTAL.*

ELLA NO ESTA AQUI

*INTERCONTINENTAL MOORING CABLE

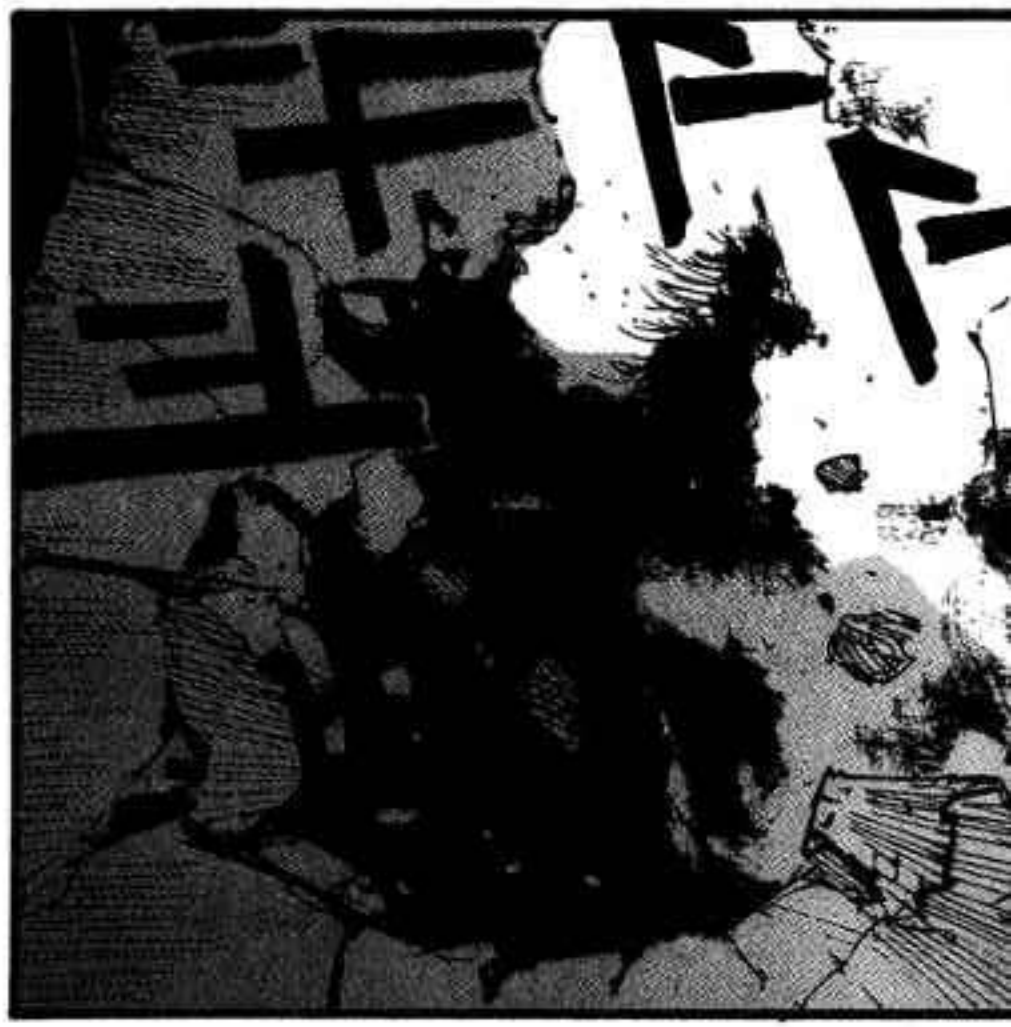

FUYU!

El rastreo de Vion fue una trampa!!!

Touchi esta en problemas!!!

←To be continued

TRADUCCION AL INFLES:
EVIL - GENIUS
TRADUCCION AL CASTELLANO:
SASAHARA SHUICHI
EDICION:
ALQUIMISTAFM

MCANIME.NET

La compañera de Zouichi, Fuyu, se apaga!

DOWN

down: : abajo, caerse, apagarse

FUYU!

バイオメガ

弐瓶勉

ビーエオメガ

BIOMEGA

#5 INTER-CONTINENTAL MOORING CABLE
CABLE DE AMARRE INTERCONTINENTAL

¡¡Los mas temibles asesinos de la DRF atacan a Zouichi!

3005 A.D., 700 years after the return of the DRF's Mars-bound manned explorer spacecraft. The bodies of the discoverers, affected with an unknown virus (the N5S virus) drifted in orbit scattering the spores across the earth.

Half a year later, Kanoe Zouichi, a synthetic human agent of TOHA Industries charged with the purification of urban areas and rescue of citizens, infiltrates a DRF controlled area. Discovering an adapted human by the name of Yion Green, he tries to evacuate her, but she is abducted by the DRF.

Now, to rescue Yion and thwart the DRF's human conversion project, Zouichi is on the move...

N KIN
N KIN
IN KIN
IN KIN
KIN KIN
KIN KIN
KIN KIN

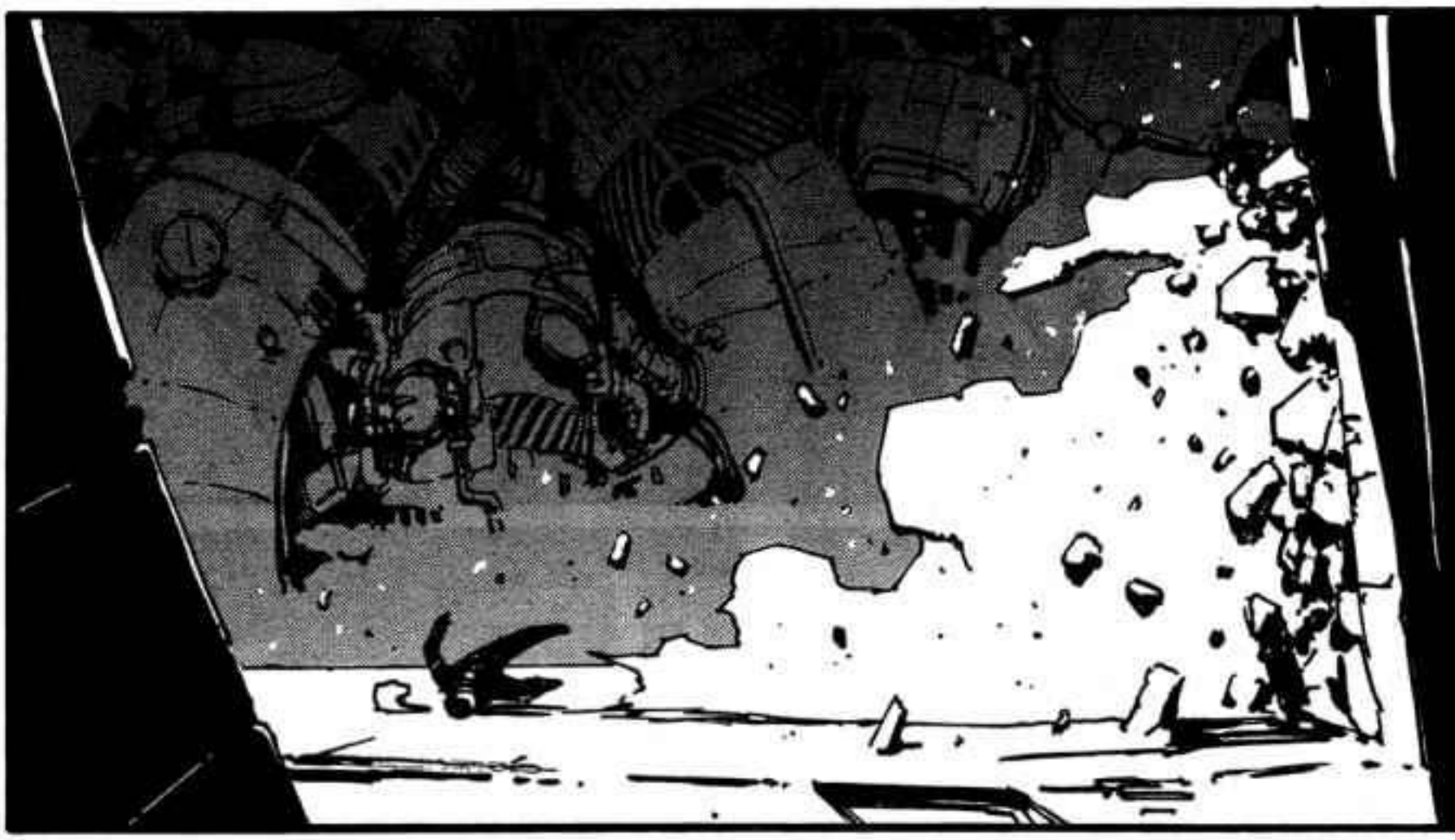

RE-
TEN-
GANLO

.....

ES LA NUEVA POLITICA PARA LIDIAR CON AGENTES COMPETIDO-RES.

VOY A AMPU-TAR SUS MIEM-BROS

ギィィィィィ
イイイイ
QUE PASA?
NO PUEDO CORTARLO!
ザザ
ゲン

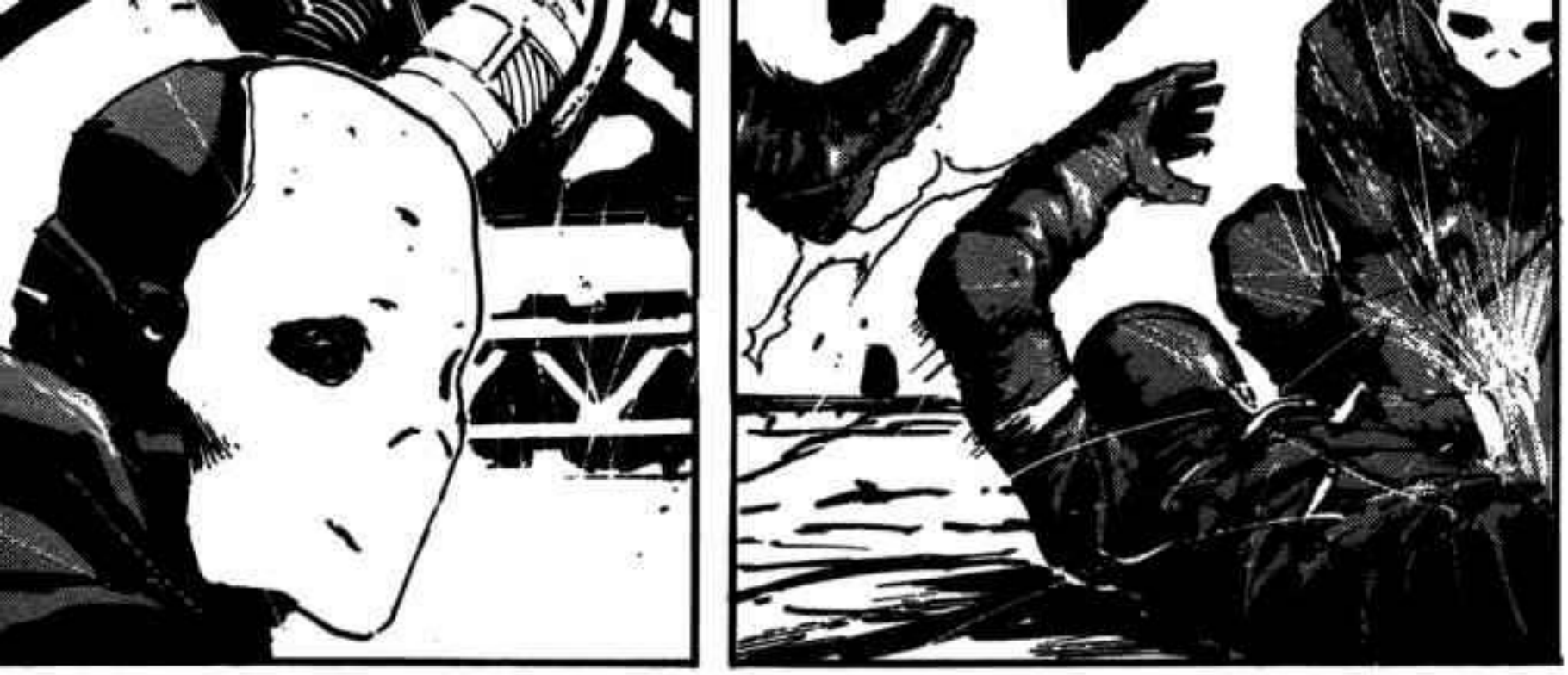

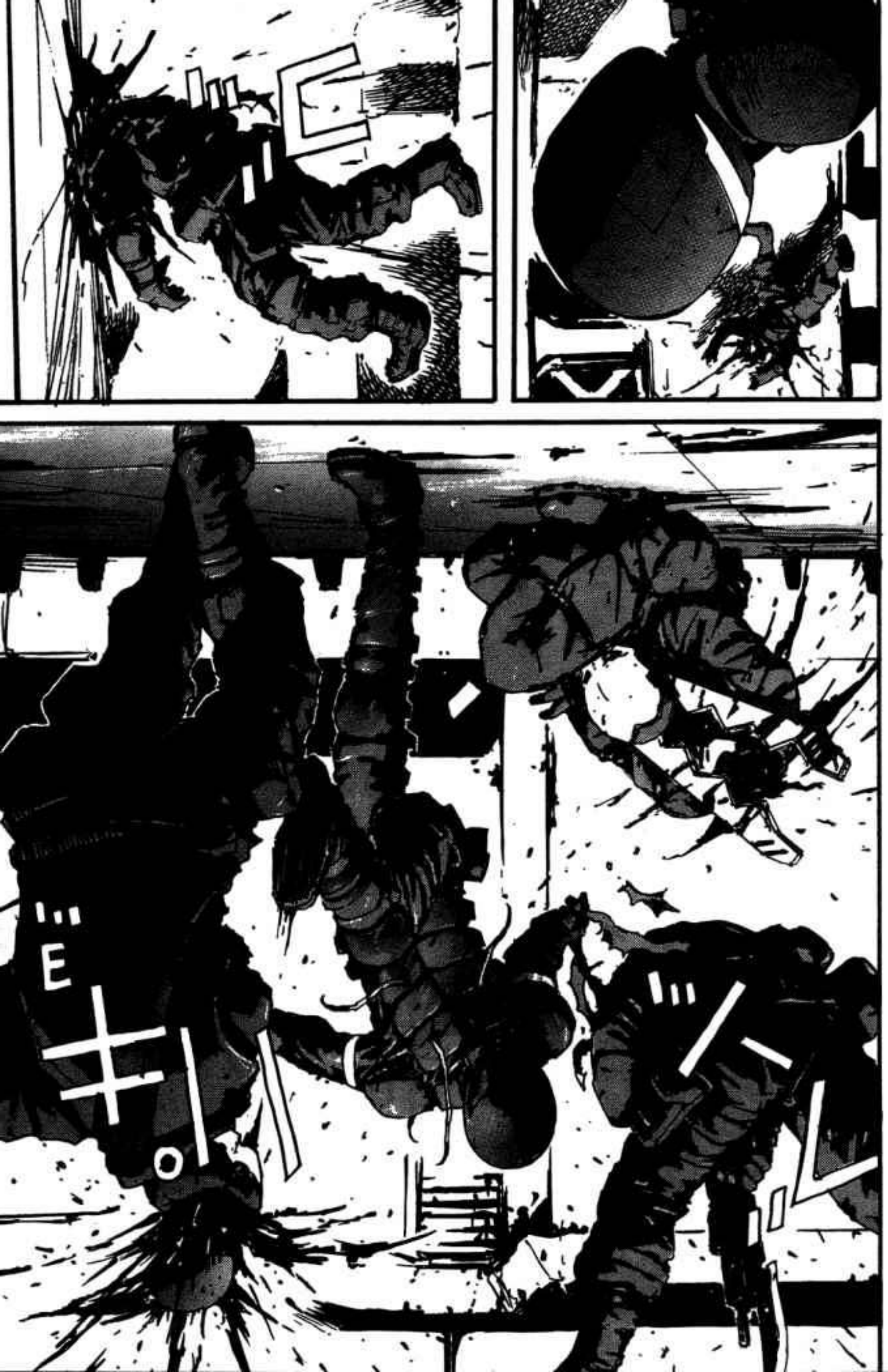

!
シュ

ゴオ

KATSU
KATSU
KATSU

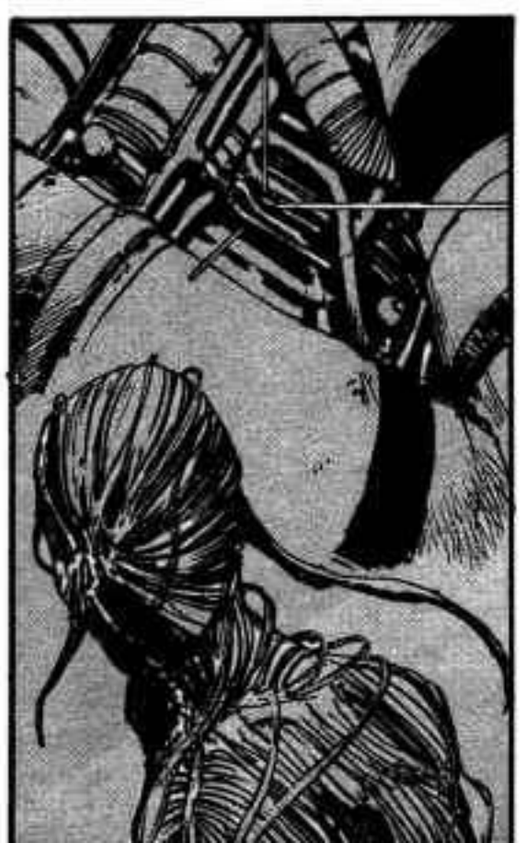

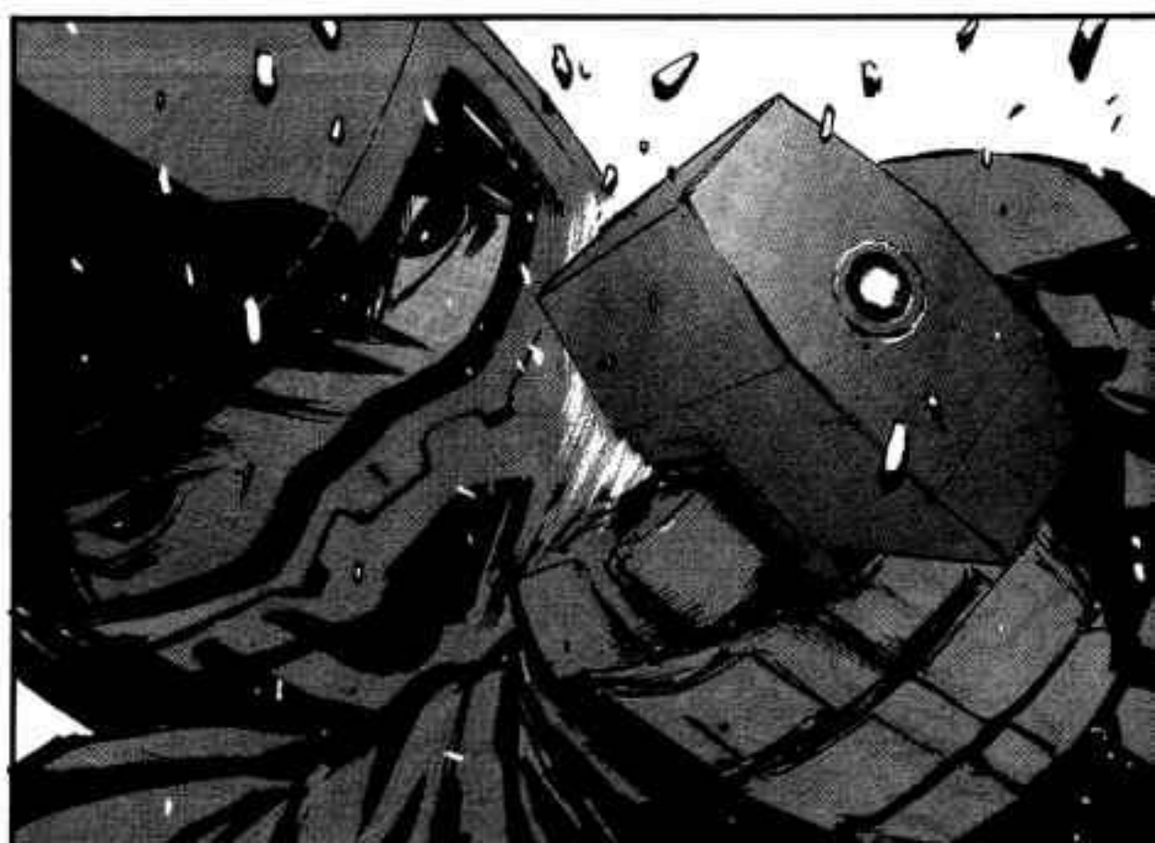

ドオーン

1H09

A...

LA TERCERA MSCF

CABLE DE AMARRE INTER-CONTINEN-TAL

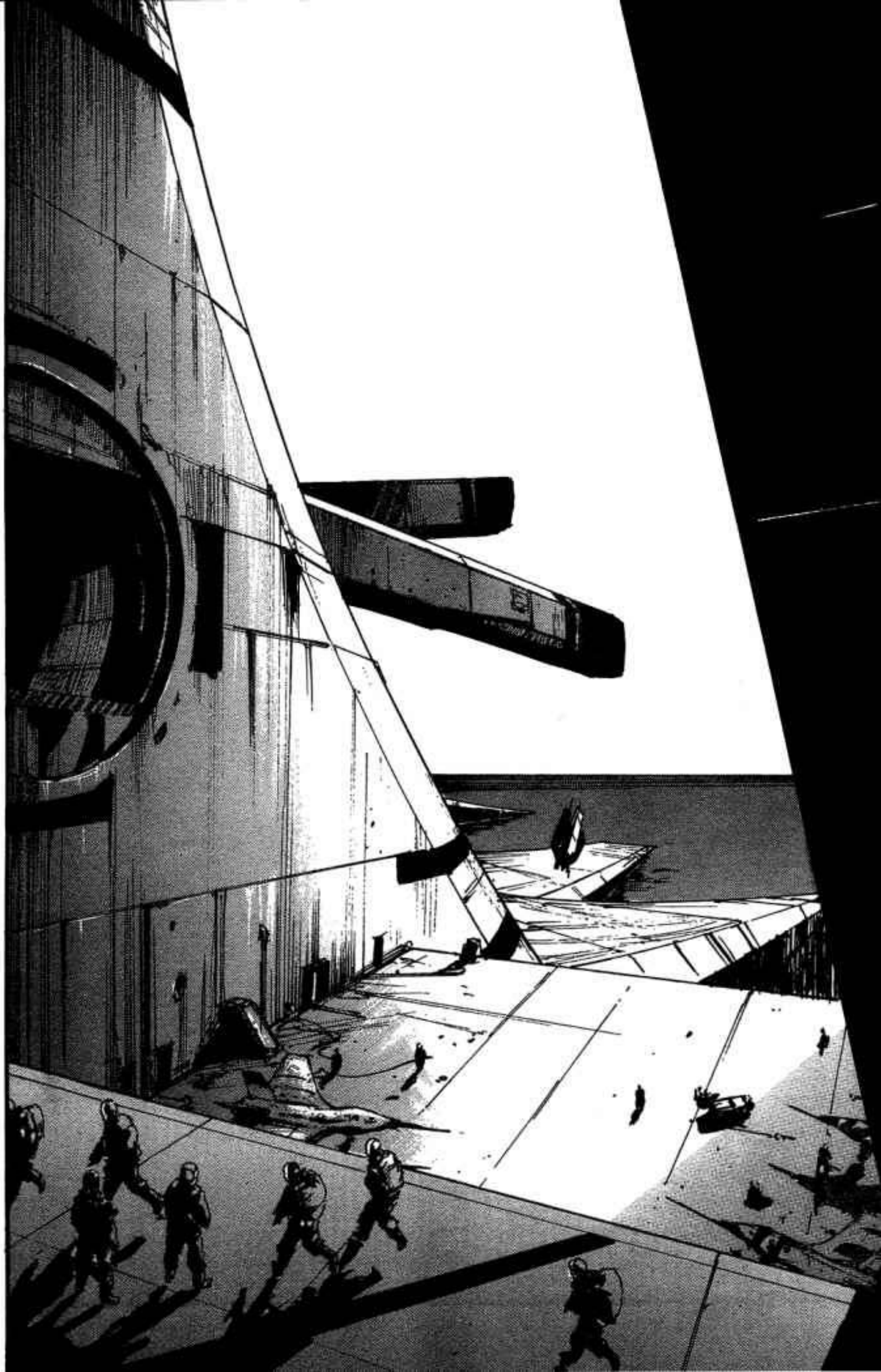

KANOE ZOUICHI... ENTONCES ES EL OTRA VEZ.

ESTA SEVERAMENTE DAÑADO

KARAHA SPINDAL. LO PERSEGUIMOS ABAJO PERO ESCAPO.

ズ

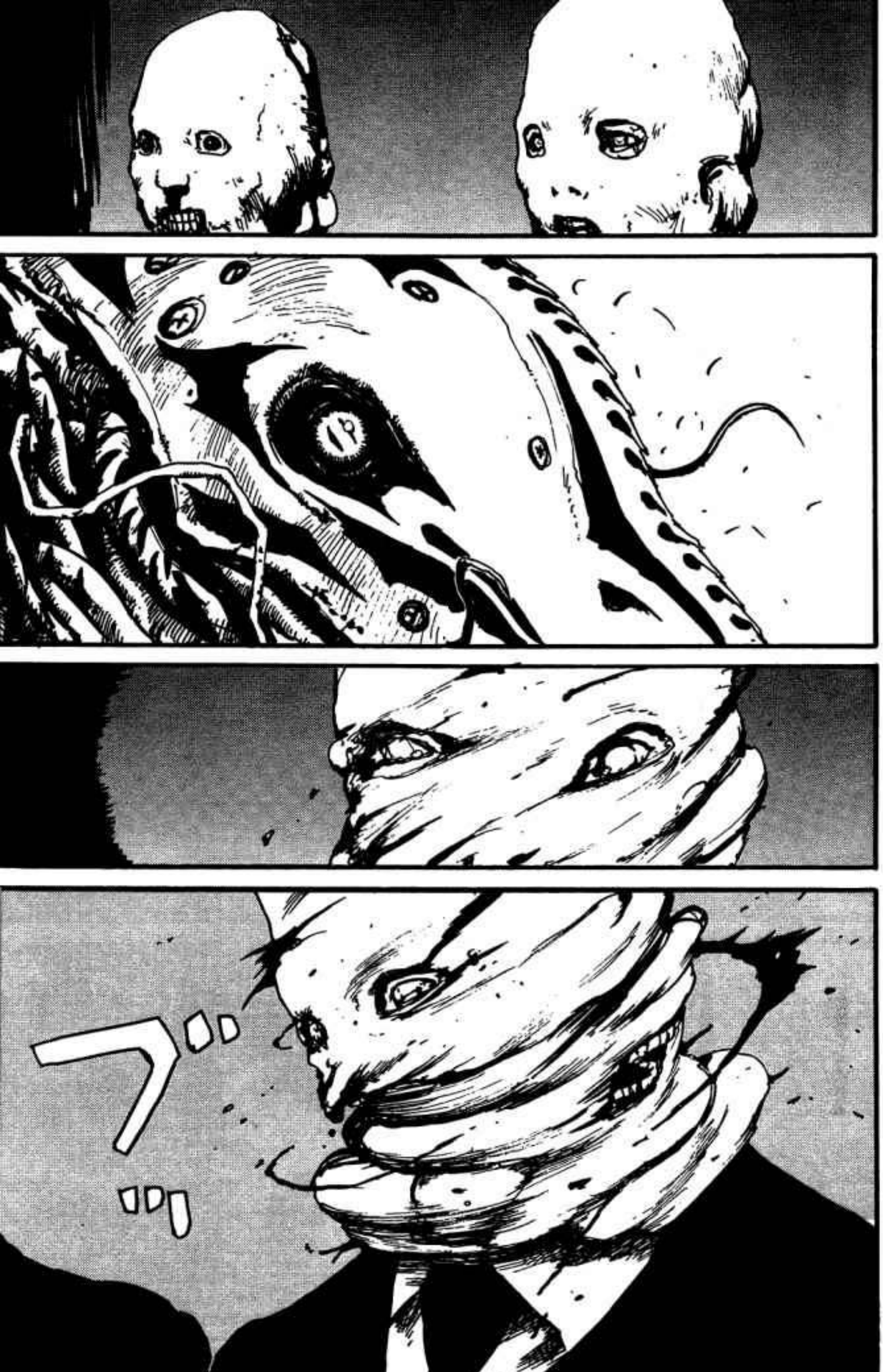
フ…
…

ギュルルル
ジャバア
LA DESTRUCCION DE MAS FACILIDADES NO SERA TOLERADA.
PRIORIZA LA CAZA DE LOS REMANENTES DE INDUSTRIAS TOHA.

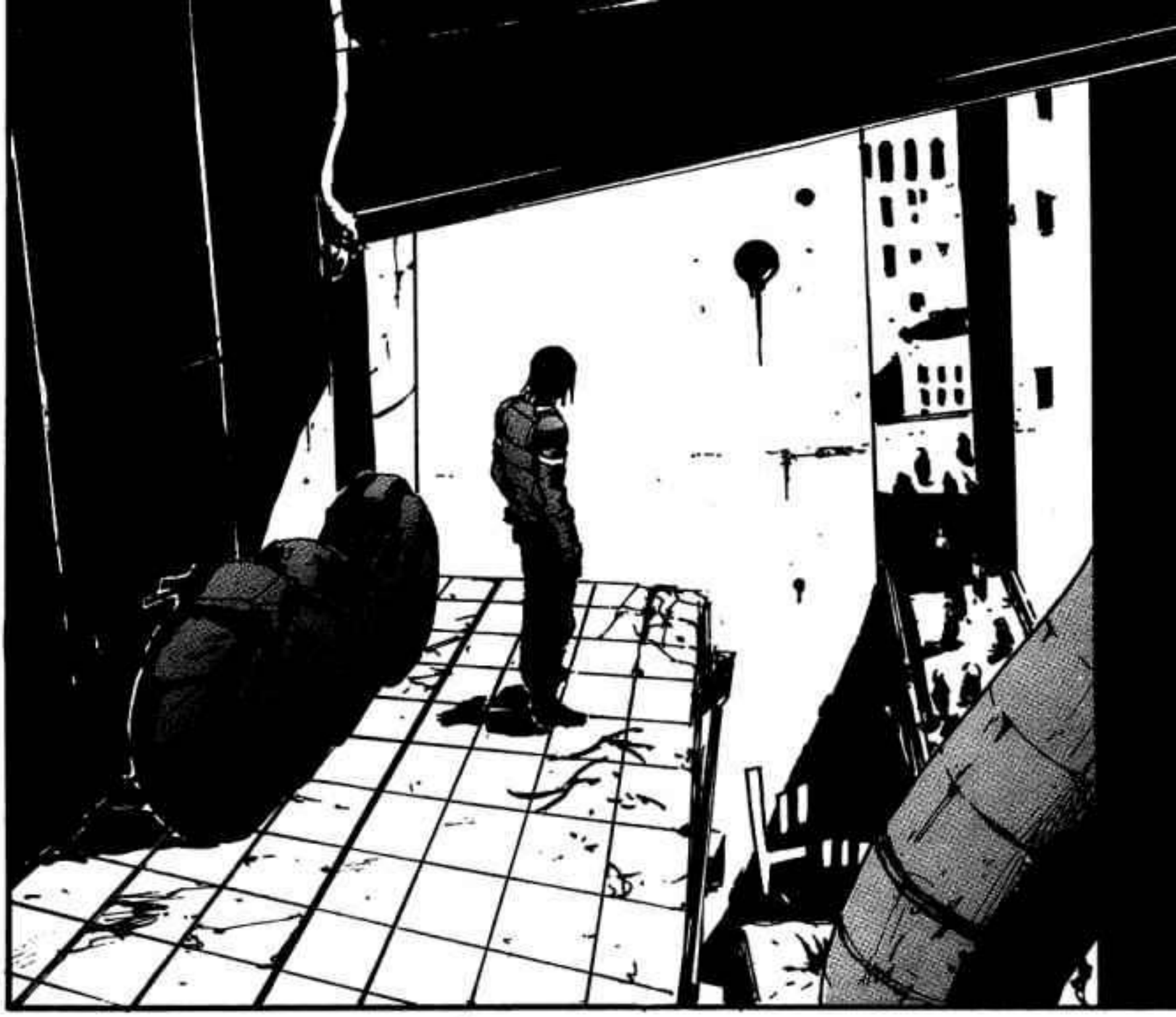

ZOUICHI
!!

ESTOY BIEN
ESTAS DISPNI-BLE?

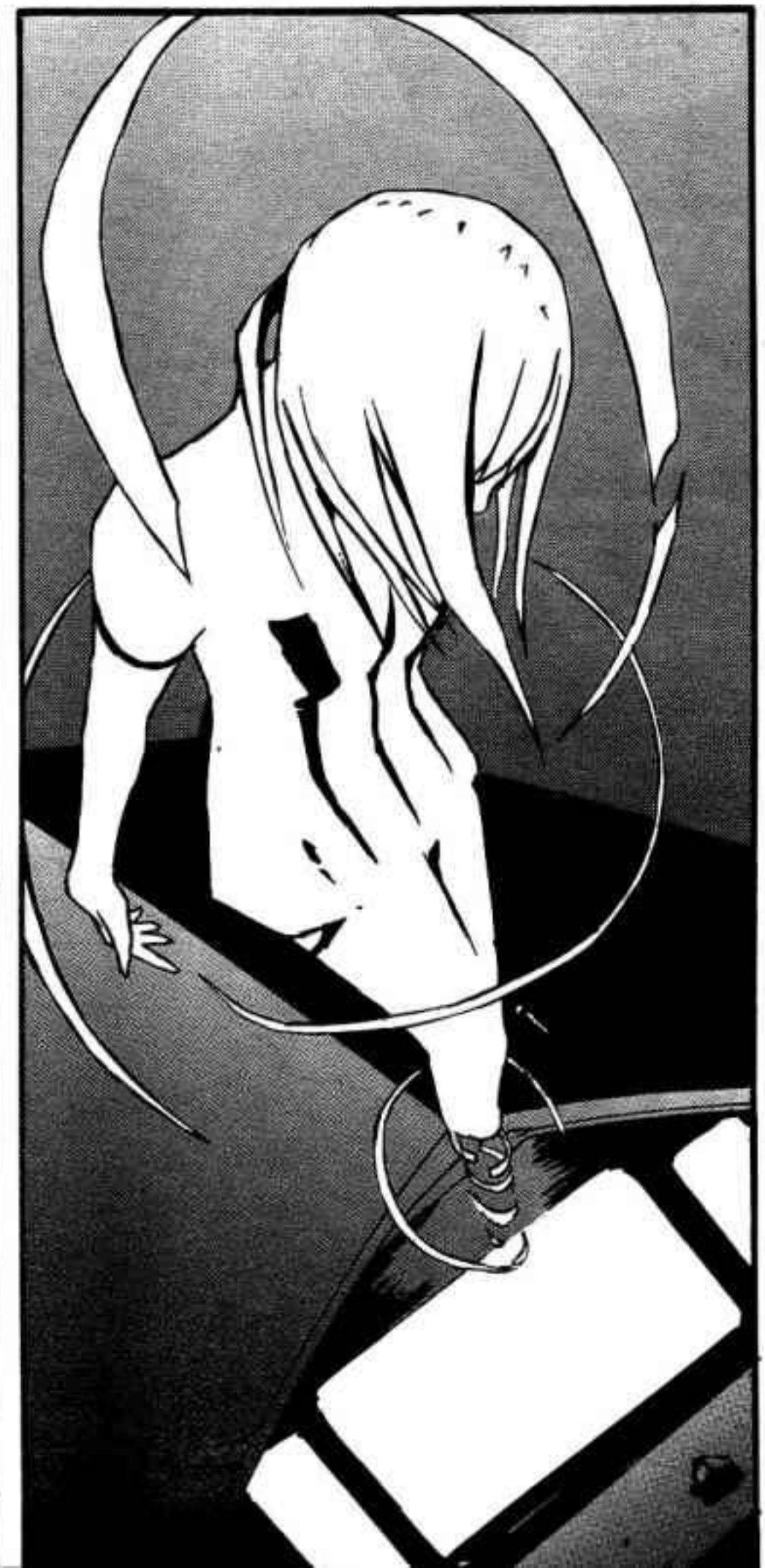

MIENTRAS ESTUVE FUERA DE LINEA, CHEQUE TU EXPE-DIENTE.

TU ERES EL QUE ESTA APENAS DISPONIBLE!

CON "DISPONIBLE" (ABBLE) SE REFIERE A "EN CONDICIONES"

NOS ACERCA-MOS AL CABLE DE AMARRE INTERCON-TINENTAL

LA CRISIS SE ACELERA!!

←To be continued

TRADUCCION AL INFLES:
EVIL - GENIUS
TRADUCCION AL CASTELLANO:
SASAHARA SHUICHI
EDICION:
ALQUIMISTAFM

MCANIME.NET

バイオメガ

BIOMEGA

Kozlov + IA Taira = ¿Nuevo combo?

弐瓶勉

#6 REFUERZOS

Una falsa tranquilidad en un area contaminada...

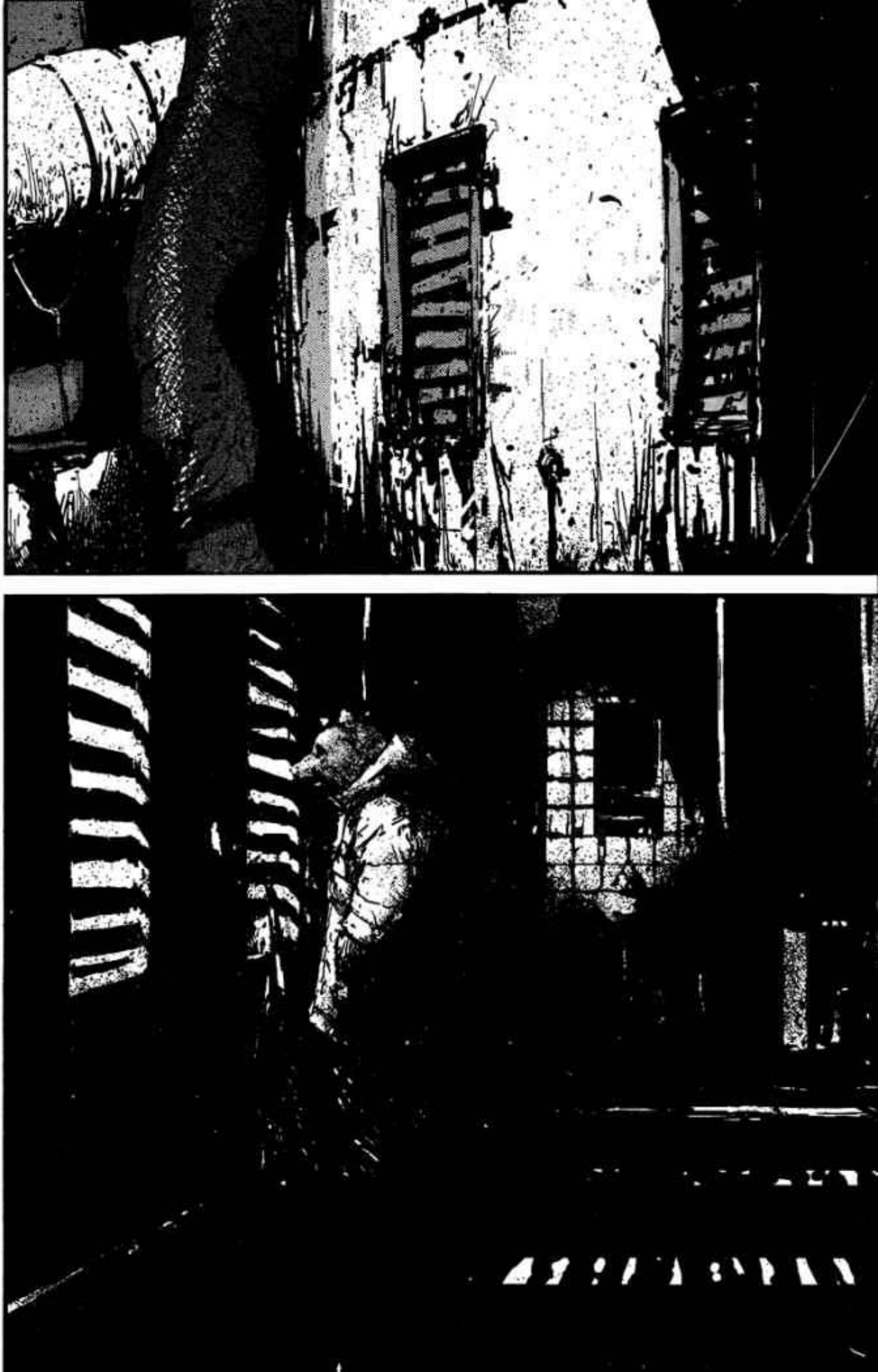

O !!!

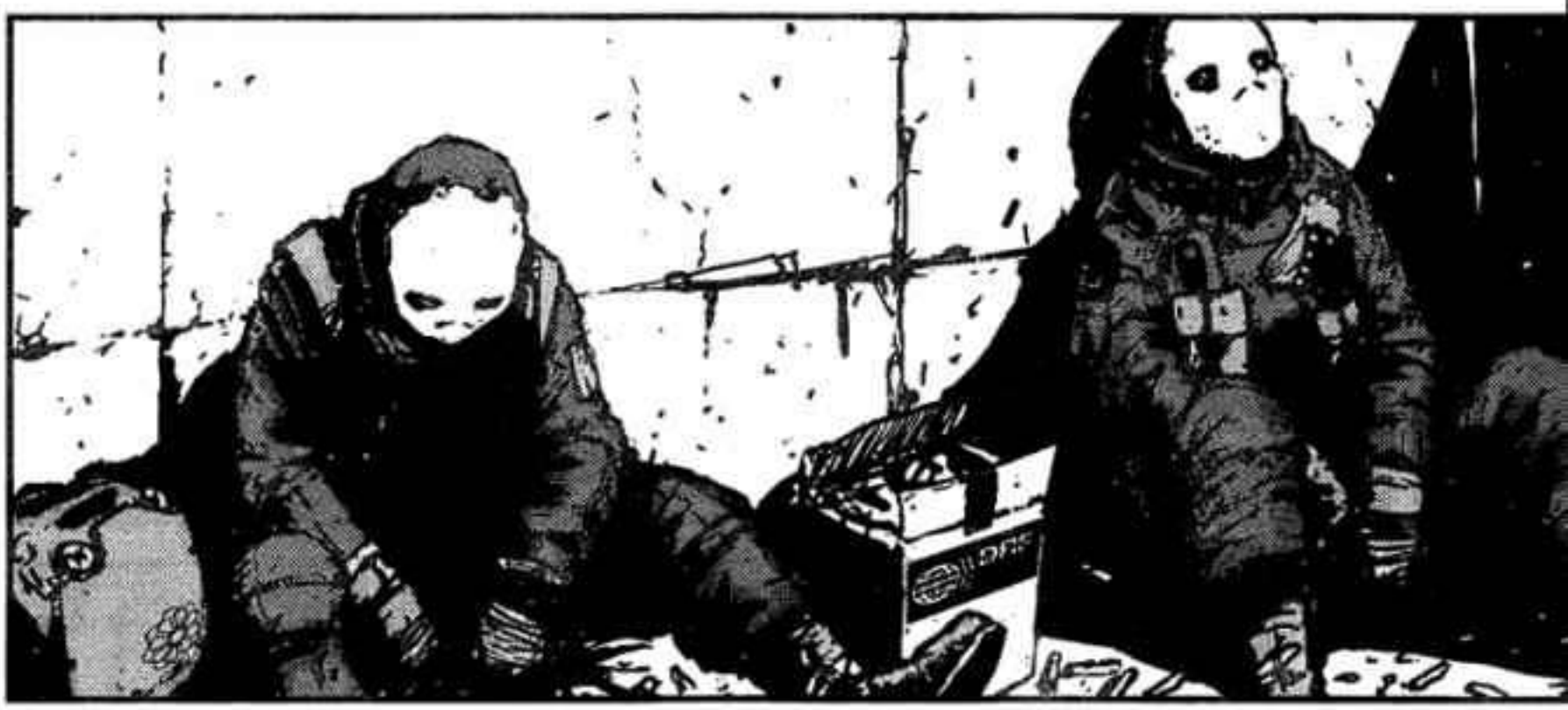

AAAA

CUIDADO, KOZLOV. ESTAREMOS EN PROBLEMAS SI NOS ENCUENTRAN.

POR QUE ELLOS ESTAN...

slip

...
QUE DEMONIOS ESTA LA DRT TRATANDO DE HACER...?

DRONES Y LA CEU*... NO HAY HUMANOS NORMALES EN NINGUNA PARTE...

DESPUES DE DEJAR 9JO, VISITE OTROS PUEBLOS, PERO TODAS ERAN EXACTAMENTE COMO ESTE.

CEU = UNIDAD DE EJECUCION OBLIGATORIA (SIGLAS EN INGLES)

PODRIA HABER ALGUIEN DIGNO SALVADO?

AUNQUE LA DRT SEA DERROCADA Y EL VIRUS N5S VENCIDO,

SEGURAMENTE TODAVIA HAY HUMANOS NO INFECTADOS EN ALGUNA PARTE.

ESTARA BIEN ...

N/DT:LO PRIMERO QUE PIENSAS ES ABUELO PERO DICE OLD MAN QUE SE TRADUCE A HOMBRE VIEJO*

ES LOEW... MI VIEJO* RESPONSABLE DE EL ACTUAL ESTADO DEL MUNDO?

TAIRA... QUIERO ESTAR SEGURO...

HH

!!

ESTA RODEADO POR EL PERSONAL DE LA CEU, NO ESTA EN POSICION DE MOVERSE.

ES MEJOR QUE SE QUEDE QUIETO.

QUE INSIGNIFICANTE MISION SIN SENTIDO, NO SE POR QUE TENGO QUE TOMAR COMIDA PARA EL OSO.

EL IDIOTA EMPEZO A DISPARAR!

!

BLAM

PERO SI PASARA, TAIRA PUEDE INMOVILIZARLO EN CUALQUIER MOMENTO.

L... LO SIENTO, YO...!

KOZLOV ?

TATOT

.....

BAM

BONG

puuip
TOC
BEK
pach

ENTON-
CES
VINISTE
OH

SUBE KOZLOV!

...

SHH
DE ACUERDO A LAS ESPECIFICACIONES DEL CUERPO, UNO PUEDE SUBSISTIR POR MAS DE CINCO AÑOS EN SOLO UN MINIMO DEPOSITO DE AGUA, EXCLUYENDO CIRCUNSTANCIAS ESPECIALES.
ENTONCES LOS HUMANOS SINTETICOS NO NECESITAN COMER.

ME IMAGINO QUE ES CONVENIENTE, PERO UN POCO TRISTE

TEIKO GOSHAKUTELECOM

EN LA BOLSA DICE TELECOMUNICACIONES TEIKO GOSHAKU

NO TE PREOCUPES SOBRE ESO, MI CUERPO ES MAS EFECTIVO AL RELLENARLO

gobble smack crunch

COMIENDO TODO ESO A LA VEZ NO PUEDE SER SALUDABLE

CON KANOE YUYU

SI?

CON QUIEN ESTA HABLANDO NISHU ?

ゴソ

AUNQUE ESTA CON UN PROGRAMA DE TRANSFEREN-CIA DE MENSAJES ALGO SIMPLE

.....

HONEY PO

POTE: "MIEL PO..."

EL CABLE DE AMARRE CONTINENTAL...? QUE PASA CON EL ZOUICHI?

SHIN, TU ESCOJISTE LA COMIDA?

NO ...

QUEE?!?

HAY ALGUN PROBLE-MA?
NO... ESTA BIEN, ES SOLO QUE EN VERDAD NO ME GUSTA LA MIEL ...
QUE PASA?
PARECE QUE YION GREEN HA SIDO LLEVADA AL CABLE DE AMARRE CONTINENTAL
EL GRUPO KANOE VA A RESCATARLA
UN SOLO JINETE... QUE LOCURA...

MSCF = FACILIDAD DE CONTENCION DE MAXIMA SEGURIDAD

MSCF° 3

CABLE DE AMARRE INTER CONTI-NENTAL

UN ENCANTADOR ENCUENTRO. PERO NO PUDISTE ESCOJER UN LUGAR DONDE NO NOS PUEDAN MOLESTAR?

TANTO TIEMPO SIN VERNOS HIGRIDE.

LO ULTIMO QUE ESCUCHE FUE QUE CUATRO PERSONAS VENIAN HACIA ACA DE LAS OFICINAS CENTRALES.

SU AYUDA NO ES REQUERIDA. RETIRENSE A LAS OFICINAS CENTRALES DE CEU INMEDIATAMENTE.

SI NO FUERAS UNA PERDIDA LIDIANDO CON LOS PENOSOS RESTOS DE INDUSTRIAS RESADAS TOHA NO HABRIA NINGUNA RAZON DE QUE NOSOTROS VENGAMOS AQUI

EN EL CAMINO HACIA AQUI NOTAMOS ALGO MOVIENDOSE QUE PARECIA UN REFUGIADO DE INDUSTRIAS PESADAS TOHA.

UNO DE NUESTRO GRUPO FUE A INVESTI-GAR

QUEE ¿¿¿

POR QUE LO DEJARON IR SOLO? QUE LAS OFICINAS CENTRALES NO CONOCEN LA INTELIGENCIA DE UN HUMANO SINTETICO DE INDUSTRIAS PESADAS TOHA?

IDIOTAS !!!!

TTTT

Una amenaza aparece cerca!!
←To be continued

TRADUCCION AL INFLES:
EVIL - GENIUS
TRADUCCION AL CASTELLANO:
SASAHARA SHUICHI
EDICION:
ALQUIMISTAFM

MCANIME.NET

BUSCANDO
LA LLAVE
PARA
SALVAR
UNA
ESPERANZA
DEL MUNDO
PASADO.

バイオメガ

弐瓶勉 #7 24

La historia hasta ahora...

3005 D.C.
La nave de exploracion de marte (Enviada por la Fundacion de Recuperacion de Datos) regresa completamente dañada. Las esporas de un virus llamado "N55", han sido dispersadas por todo el globo...
Uno de los humanos sinteticos de Industrias Pesadas Toha, Kanoe Zouichi, infiltrandose a territorio de la DRF junto a su IA acompañante Fuyu, aprende sobre la existencia de el Proyecto de Conversion Total de la Humanidad. Pronto despues de eso la DRF anunca la distribucion de el virus alrededor del mundo entero, y se declara el Gobierno del Mundo Unido.
Los planes de la DRF, que ahora esencialmente controlan el mundo, deben ser detenidos.
La mision del grupo Kanoe continua...

una ciudad quedara algun lien a de drones normal? sobreviviente

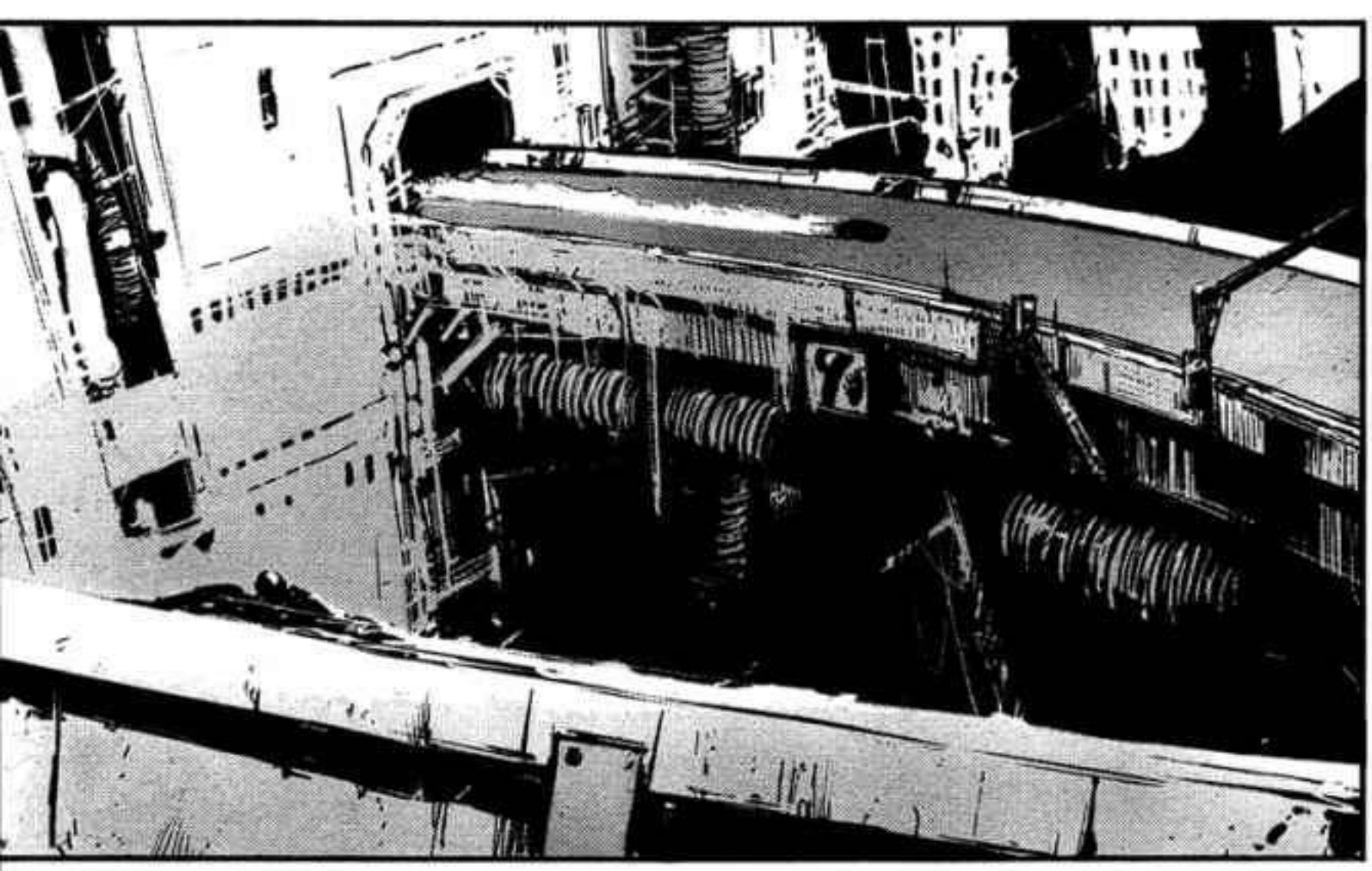

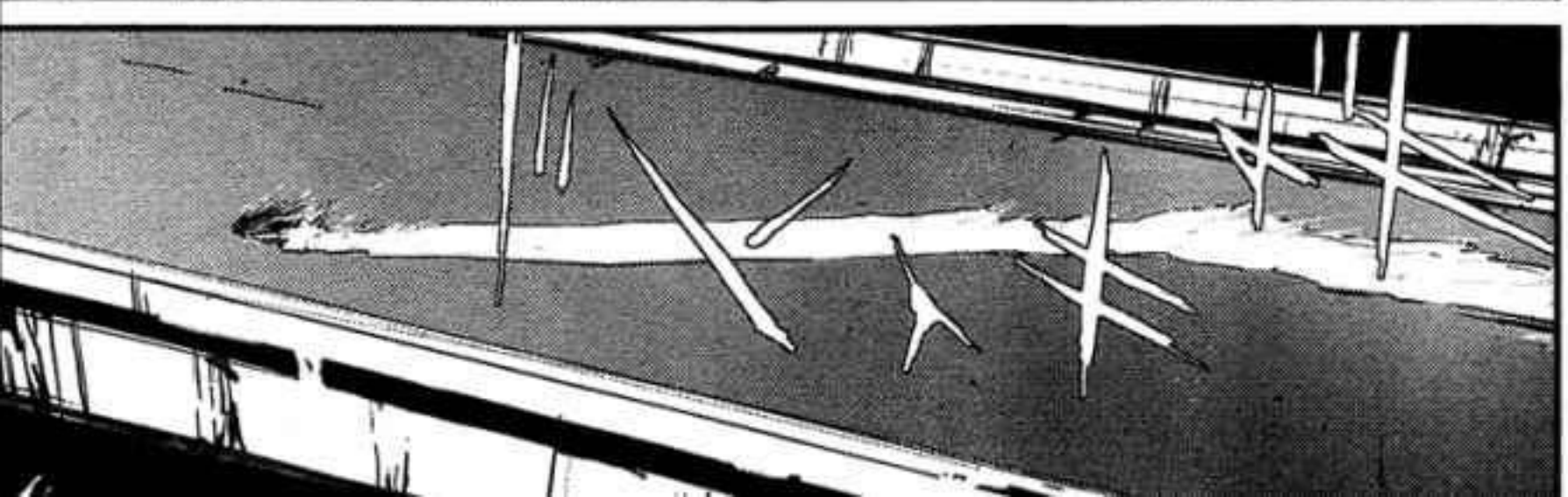

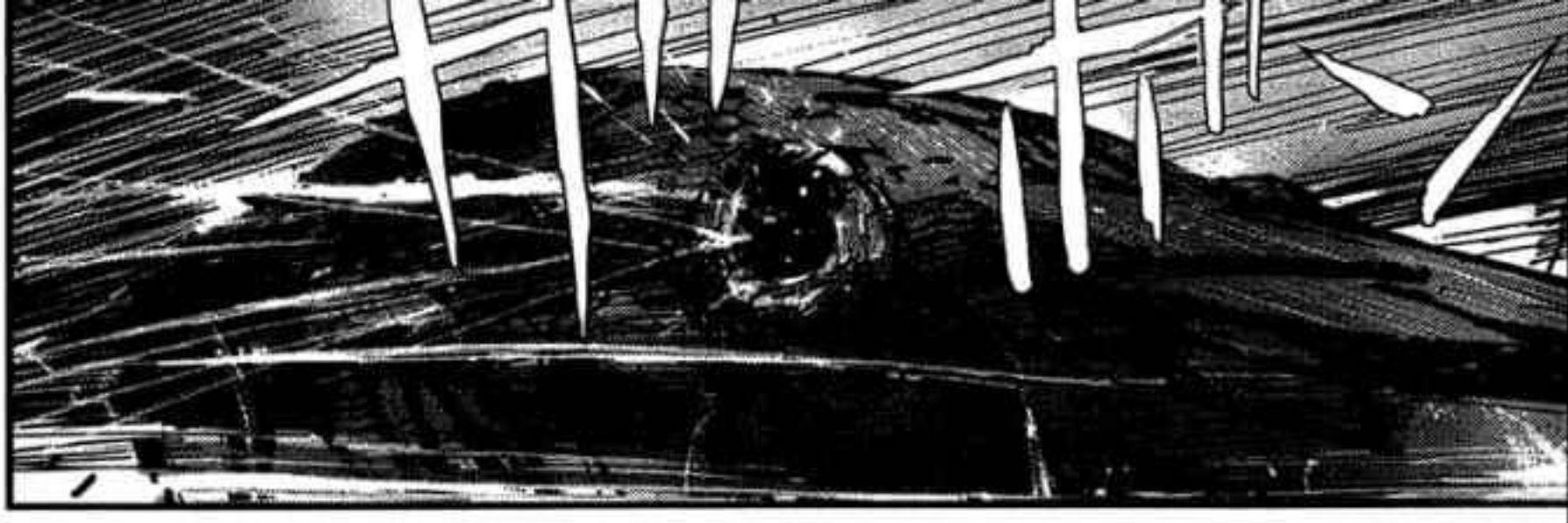

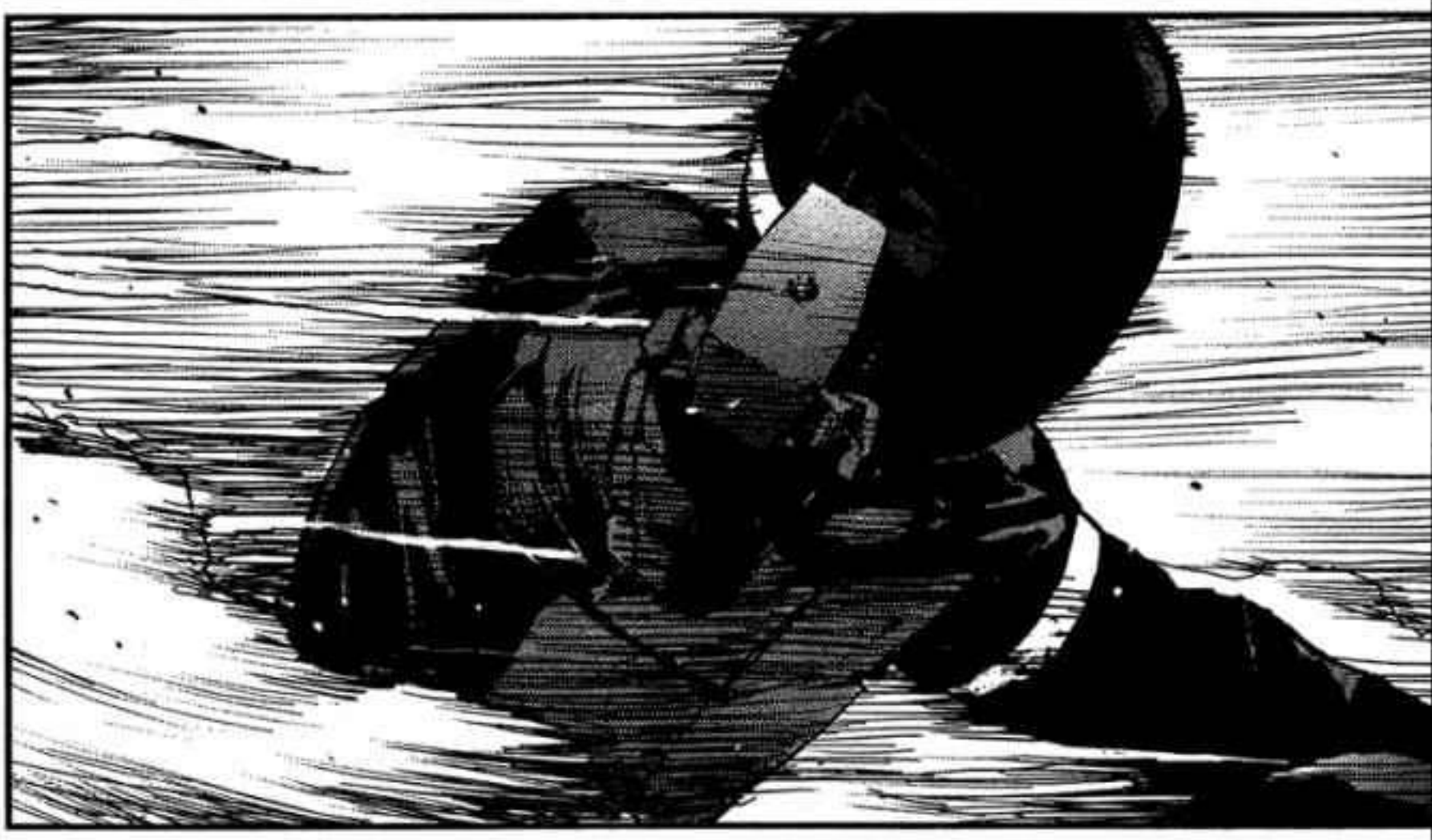

EL CONDUCTOR DEBE ESTAR SEVERAMEN-
TE DANADO.

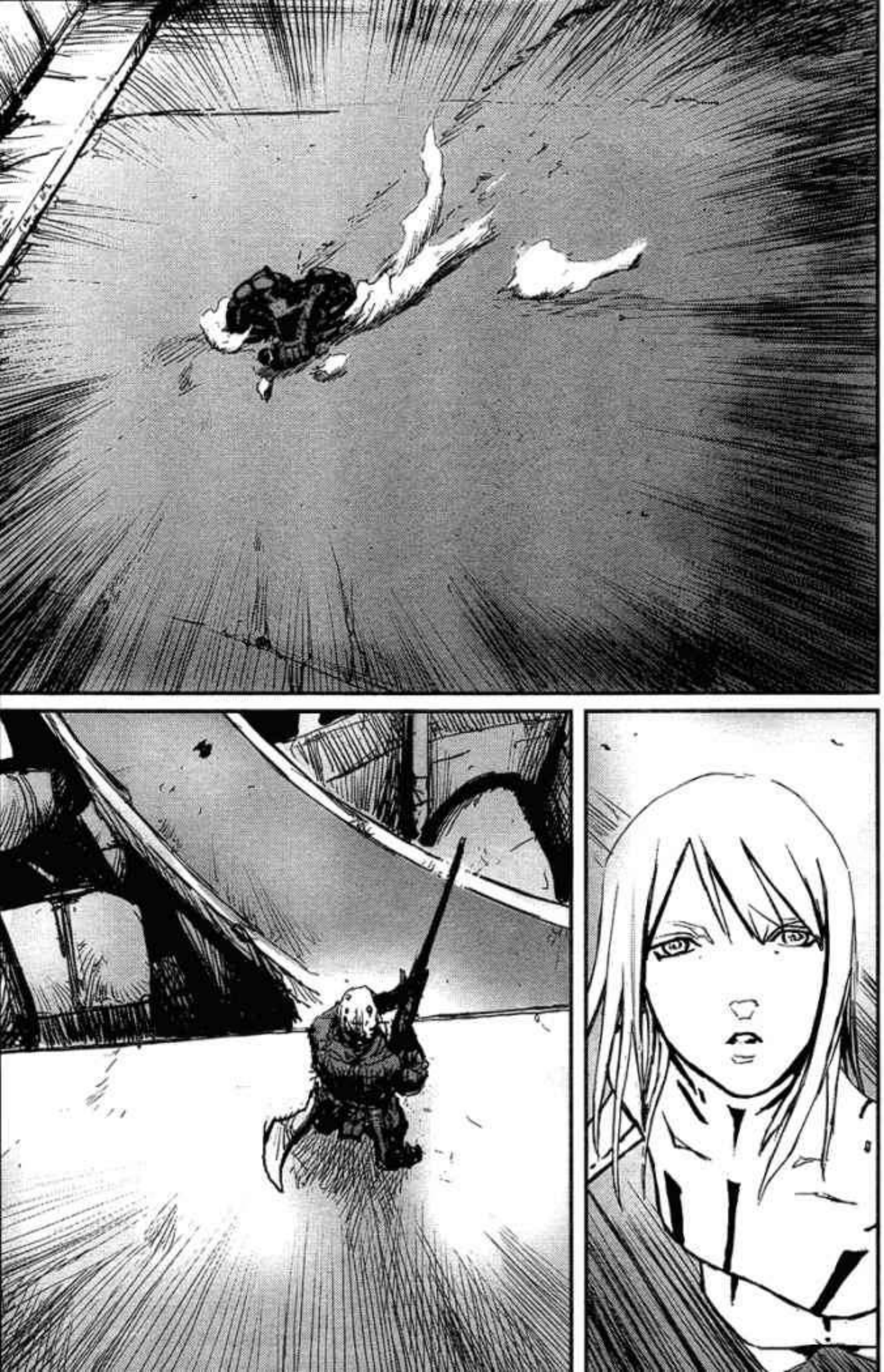

FLOP

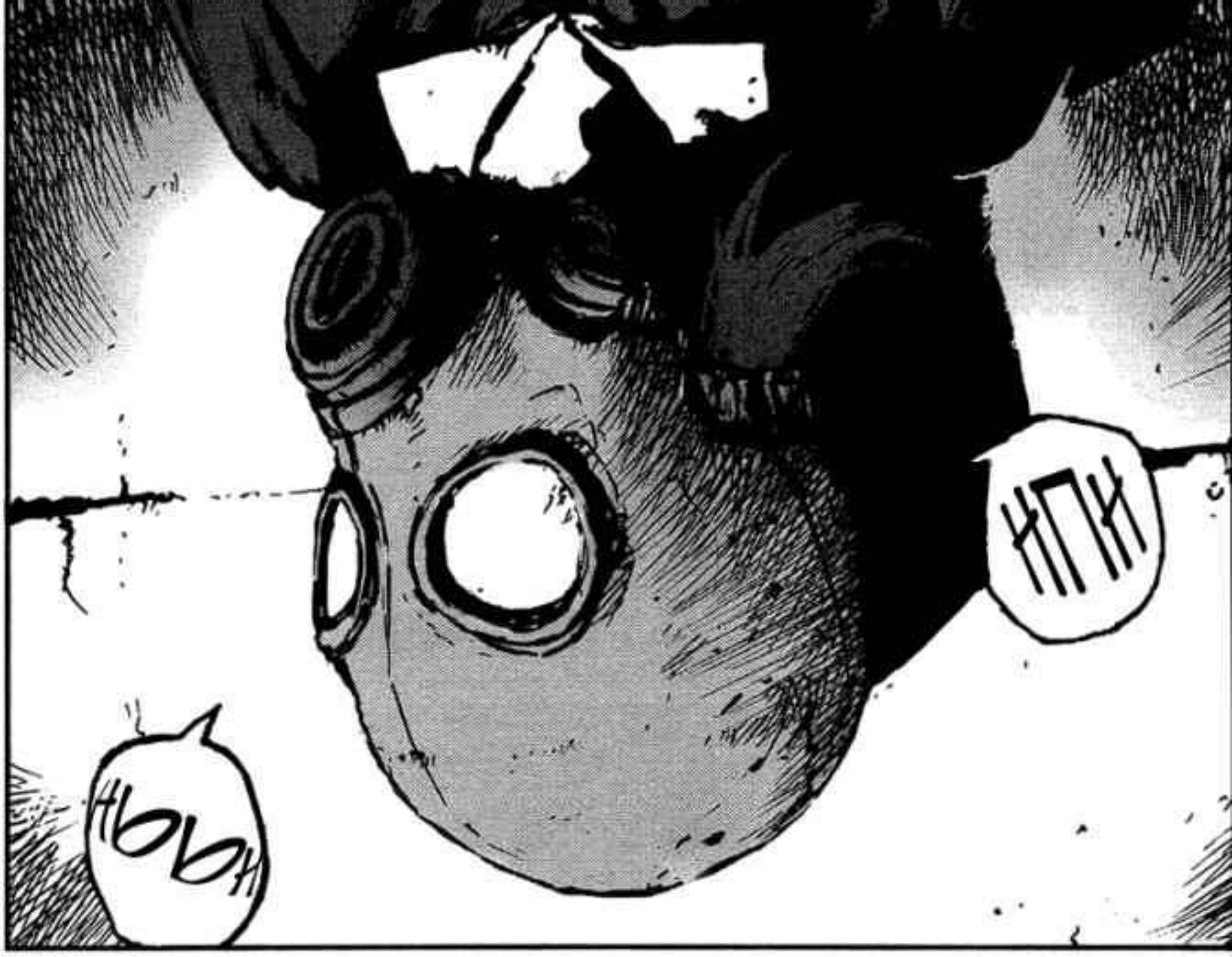
HOOH
KOK

コン

EL CICLO DE ESTERILIZACION ESTA COMPLETO YA PUEDES QUITARTE LA MASCARA.

ME HE ESTADO ESCONDIENDO TODO ESTE TIEMPO, PERO LA COMIDA SE ACABO.

ALGUN OTRO SOBRE-VIVIEN-TE?

.....

PUEDES DESCANSAR UN POCO

GRACIAS

TOMARA UN RATO ANALIZARLO COMPLETAMENTE, ASI QUE EXPERIMENTARAS UN DETERIORO EN TU FUNCION POR UN TIEMPO.

EL VENENO QUE EL OFICIAL DE PATRULLA PUSO EN TU SISTEMA ESTA ALENTANDO TU RANGO DE RECUPERACION.

KYAH

QUE PASA?

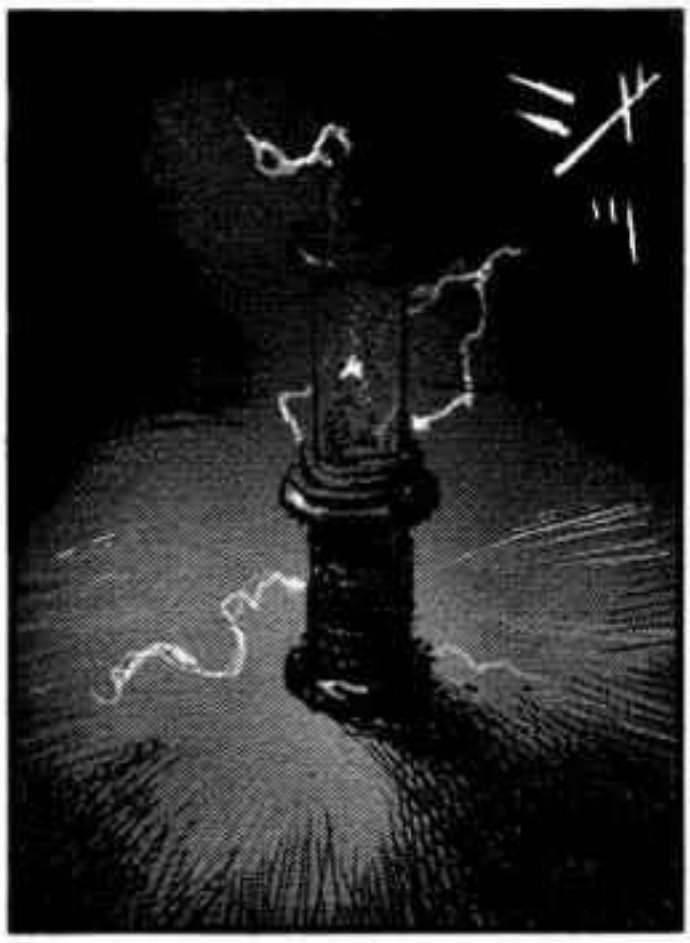

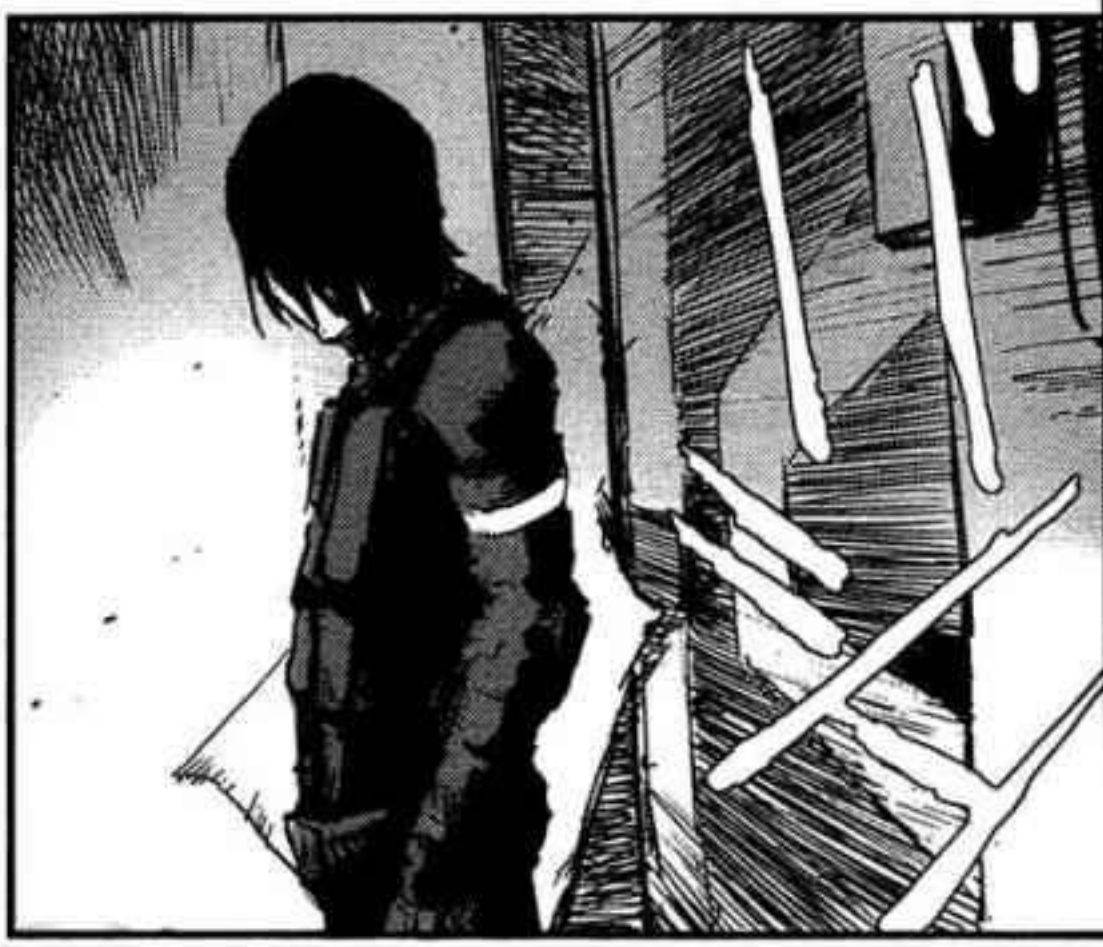

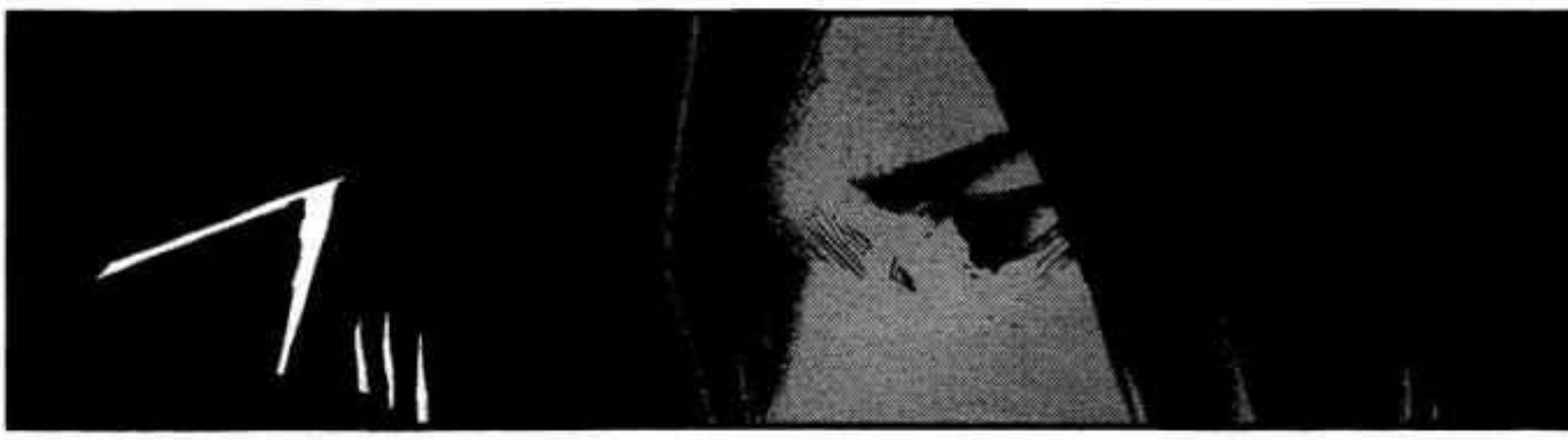
7

QUE?!
ZOUICHI?!

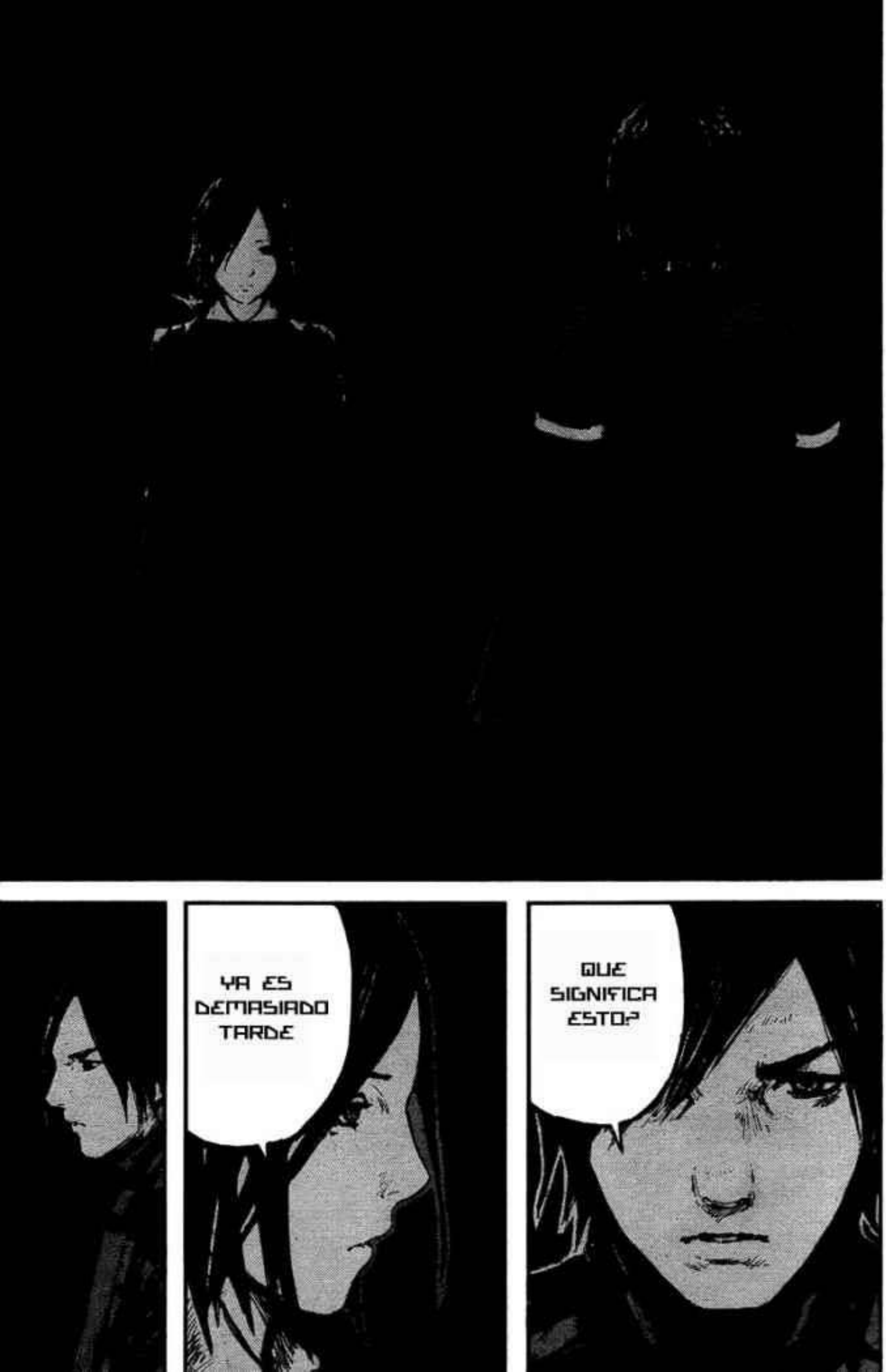
QUE SIGNIFICA ESTO?
YA ES DEMASIADO TARDE

LA DRF HA ENCONTRA-DO HUMANOS ADAPTADOS REALES.

LA DRF HA TOMADO LOS DESCUBRIMIENTOS HECHOS EN MARTE. NO PASARA MUCHO TIEMPO PARA QUE EL PROYECTO SEA TERMINADO.

TODOS LOS REQUISITOS PARA EL PROYECTO DE CONVERSION TOTAL DE LA HUMANIDAD ESTAN COMPLETOS.

SOLO MORIRAS EN VANO

QUIERES IR AL CABLE DE AMARRE CONTINAN-TAL?

INTERCONTINBENTAL MOORING CABLE RECUERDEN

ZOUICHI !!!

9.10* GARANTIZA QUE ESTA NINA ES YION GREEN.

*9.10 = UNA ISLA ARTIFICIAL EN EL PACIFICO CONSTRUIDA HACE 888 AÑOS. (CONTAMINADO)

POR OTRA PARTE, ESTA FOTO MUESTRA A VIEF CHIENA UNA EMPLEADA FORMAL DE LABORATORIOS ZERU.

SE DETUVO HACE 180 ANOS

LABS. ZERU FUE UNO DE LOS PROYECTOS PRIVADOS DE LOEW GREBNEV.

LOS DATOS ESCANEADOS DE LA RETINA EN ESE TIEMPO SIGUEN GUARDADOS. SIN EMBARGO.

LOS PATRONES DE LA RETINA DE VIEF Y YION ENCAJAN.

GREBNEV LA ENCONTRO HACE MUCHO TIEMPO.

UN INMORTAL?

TIENE UN VEINTI-CUATRO

UN EXAGERADA-MENTE RARO FENOMENO HA SIDO RE-PORTADO AN-TERIORMENTE EN SOLO UNA OCACION.

MIRA, ESTE ES EL MAPA DE CRO-MOSOMAS DE YION GREEN.

CLOCK

PARECE UN CASO DE 215 TETRASO-MIAS. PERO NO SOLO ESO.

RECARGA?

←To be continued

TRADUCCION AL INFLES:
EVIL - GENIUS
TRADUCCION AL CASTELLANO:
SASAHARA SHUICHI
EDICION:
ALQUIMISTA&M

MCANIME.NET

バイオメガ

弐瓶勉

#8 DESAFIO

EN LA EDICION DE COLECCION DE BIOMEGA, LOS VOLUMENES 1 Y 2 SERAN LANZADOS CON NUEVO Y ESCLUSIVO ARTE DE PORTADA!! ... ADICIONALMENTE, EL VOLUMEN UNO INCLUIRA EL EPISODIO INTERMEDIO "BIOMEGA INTERLINK"!

THE STORY SO FAR...
3005 AD
THE DATA RECOVERY FOUNDATION'S MARS EXPLORER SPACECRAFT RETURNS WITH SERIOUS DAMAGE.
THE SPORES OF A VIRUS NAMED N5S ARE SCATTERED ACROSS THE EARTH... ONE OF TOHA HEAVY INDUSTRIES' SYNTHETIC HUMANS, KANOE ZOUICHI, INFILTRATES DRF TERRITORY TOGETHER WITH HIS AI PARTNER FUYU AND LEARNS OF THE EXISTENCE OF THE TOTAL HUMANITY CONVERSION PROJECT. SHORTLY THEREAFTER, THE DEPARTMENT OF PUBLIC HEALTH ANNOUNCES THE SPREAD OF THE VIRUS ACROSS THE ENTIRE WORLD.
THE DRF IMMEDIATELY STARTS TO CONSOLIDATE WORLD GOVERNMENT. THE PLANS OF THE DRF, WHO NOW ESSENTIALLY CONTROL THE WORLD, MUST BE STOPPED. KANOE GROUP'S MISSION CONTINUES...

escenario libre de drones de un pasado

SOMOS DE MICROVOLT, ESTAMOS AQUI PARA LLEVARNOS A NARAN MENARD.

PERFECTO, PERO COMO VAN A SACAR A ESE NIÑO DE AQUI?

NO VAS A SER DE AYUDA EN ESTO

ABAJO

AH!

NY ALDEE!

ESTOY BIEN! SE ACABO.

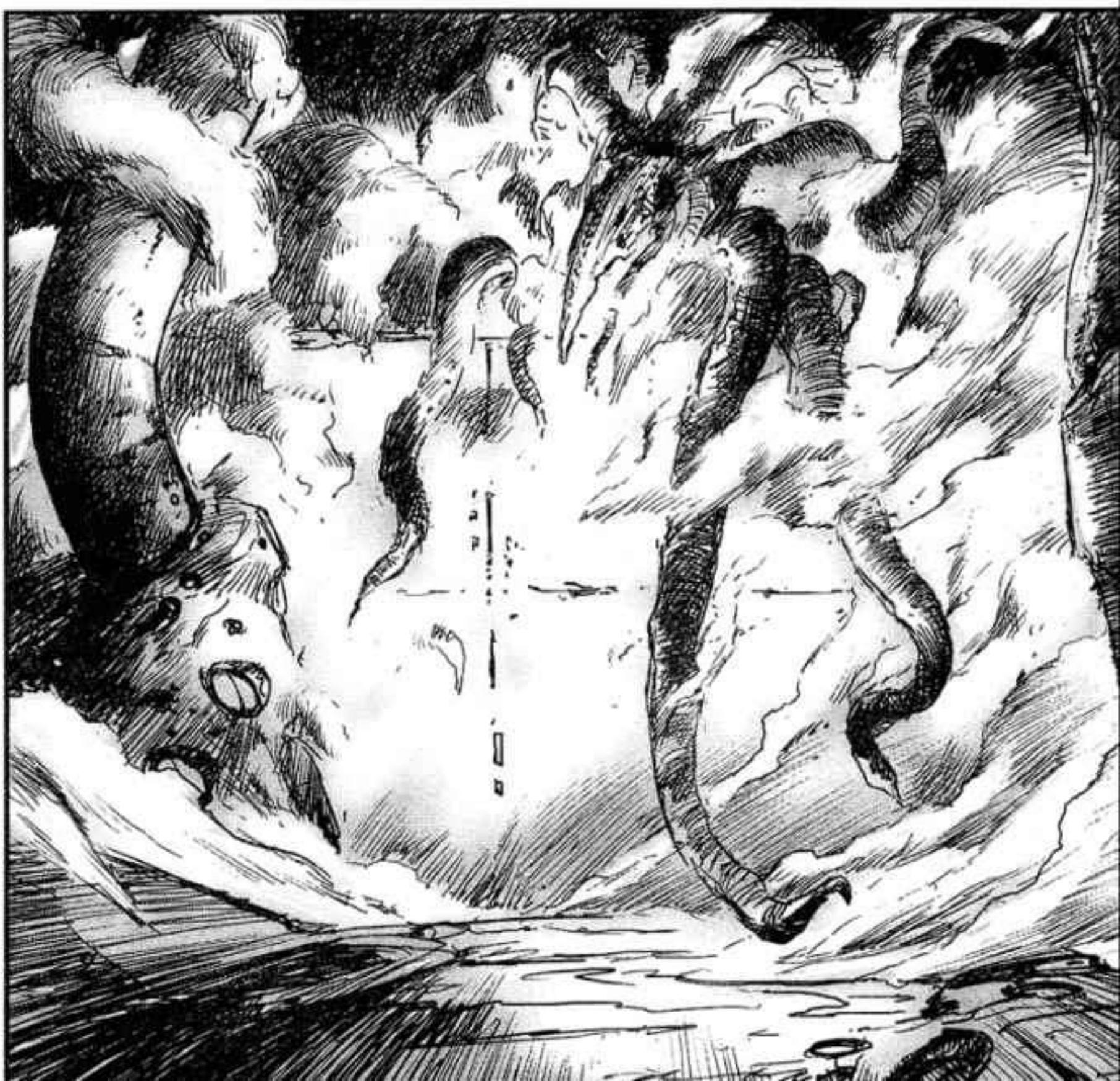

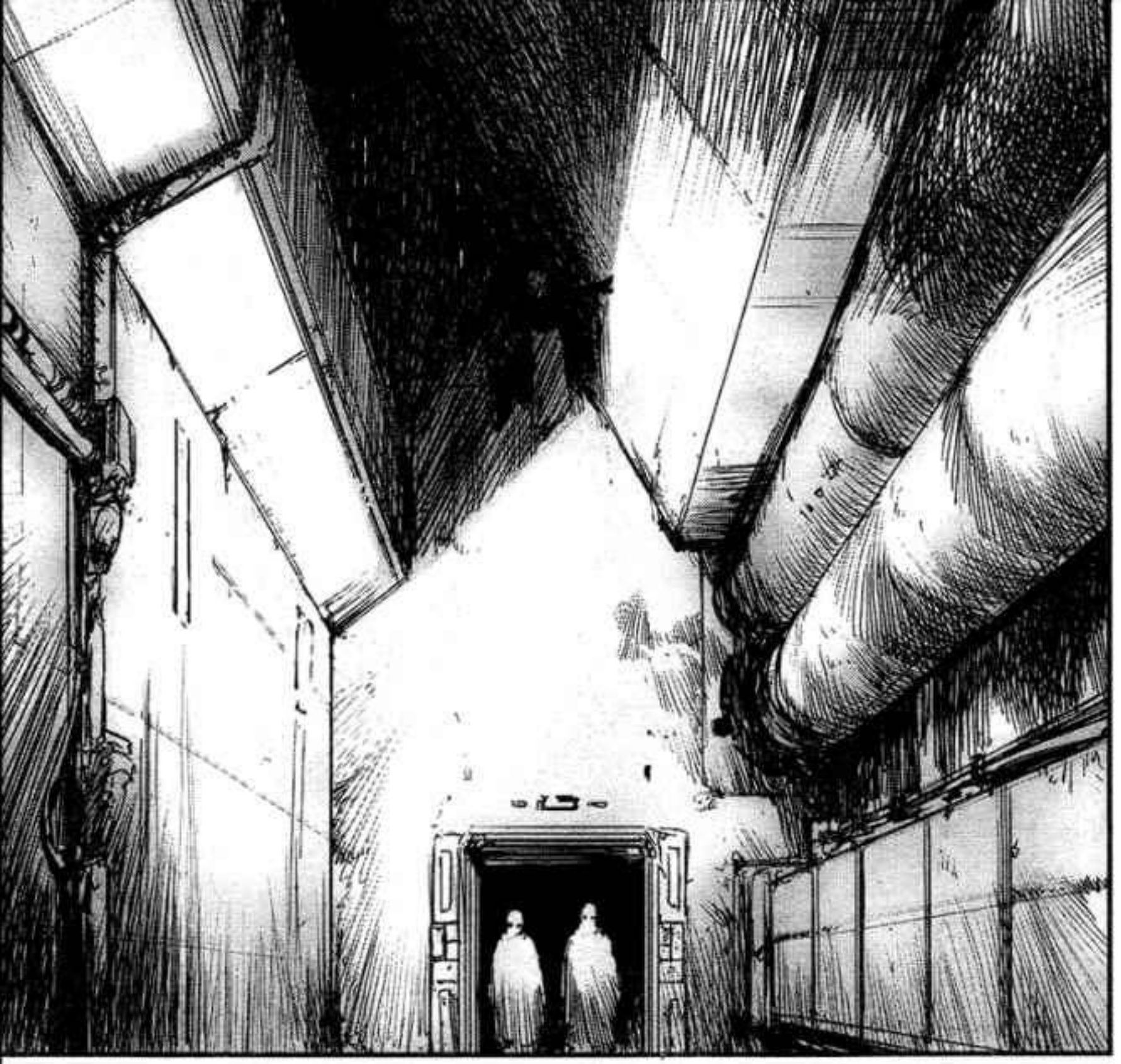

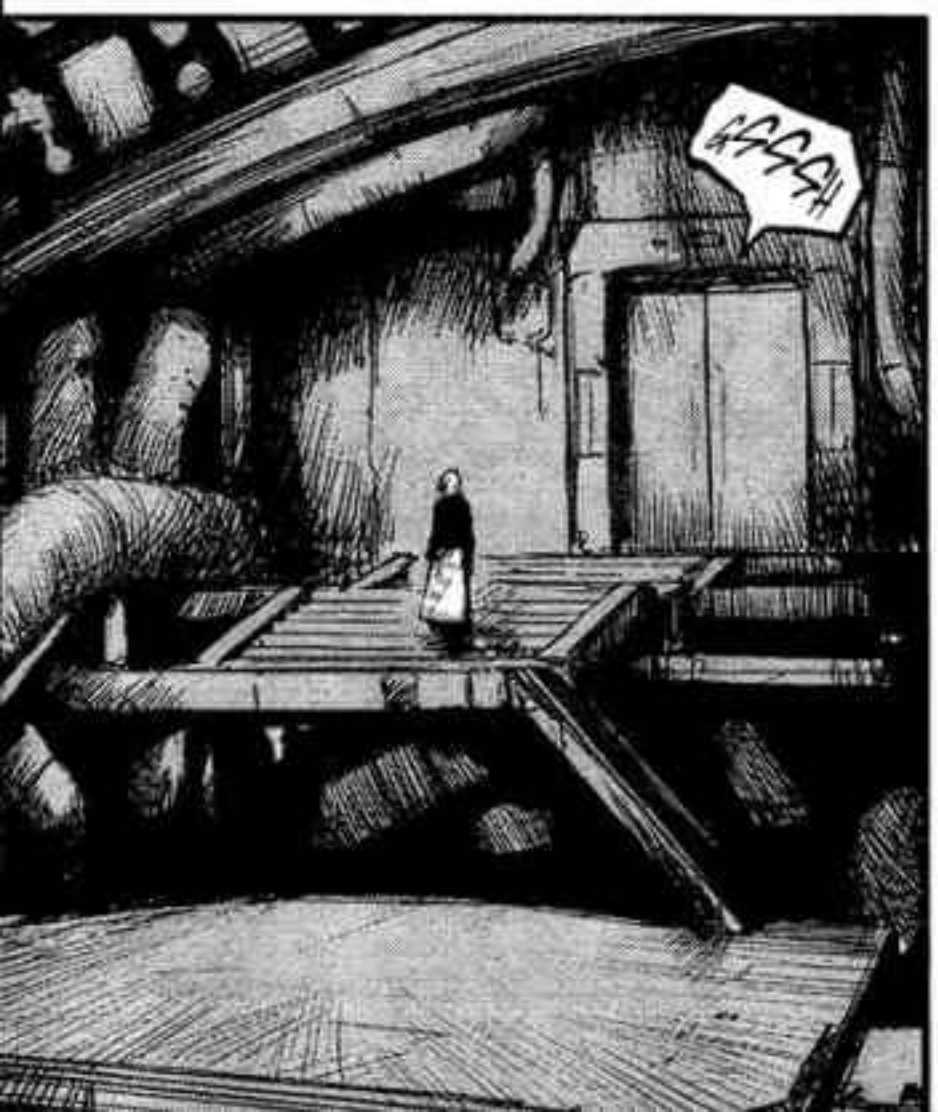
SSSSH

HU-
MA-
NOS
SINTE-
TICOS

TAL VEZ PARA SOSTENER EL ALARGADO CEREBRO DEL GENERAL NARAIN?

EL CUERPO BLANCO EN EL MEDIO ES ENORME ...

TU ERES EL SUBORDINADO DE NYAL-DEE?

ENTONCES LO VISTE

カラ

カラ

カラ

PENSE QUE LOS EXPERIMENTOS CIENTIFICOS DE LA VIDA ESTABAN PROHIBIDOS FUERA DE LAS OFICINAS CENTRALES, DR. WILDENSTEIN.

ME GUSTARIA MUCHO ESCUCHAR TU EXPLICACION ACERCA DE TODO ESTO, ASI COMO DE ESTA INSTALACION TAN GIGANTE.

MAMURA
KUROKAWA.

ズオ

!

11

LEVANTATE

QUÉ ES ESTO ENTONCES?

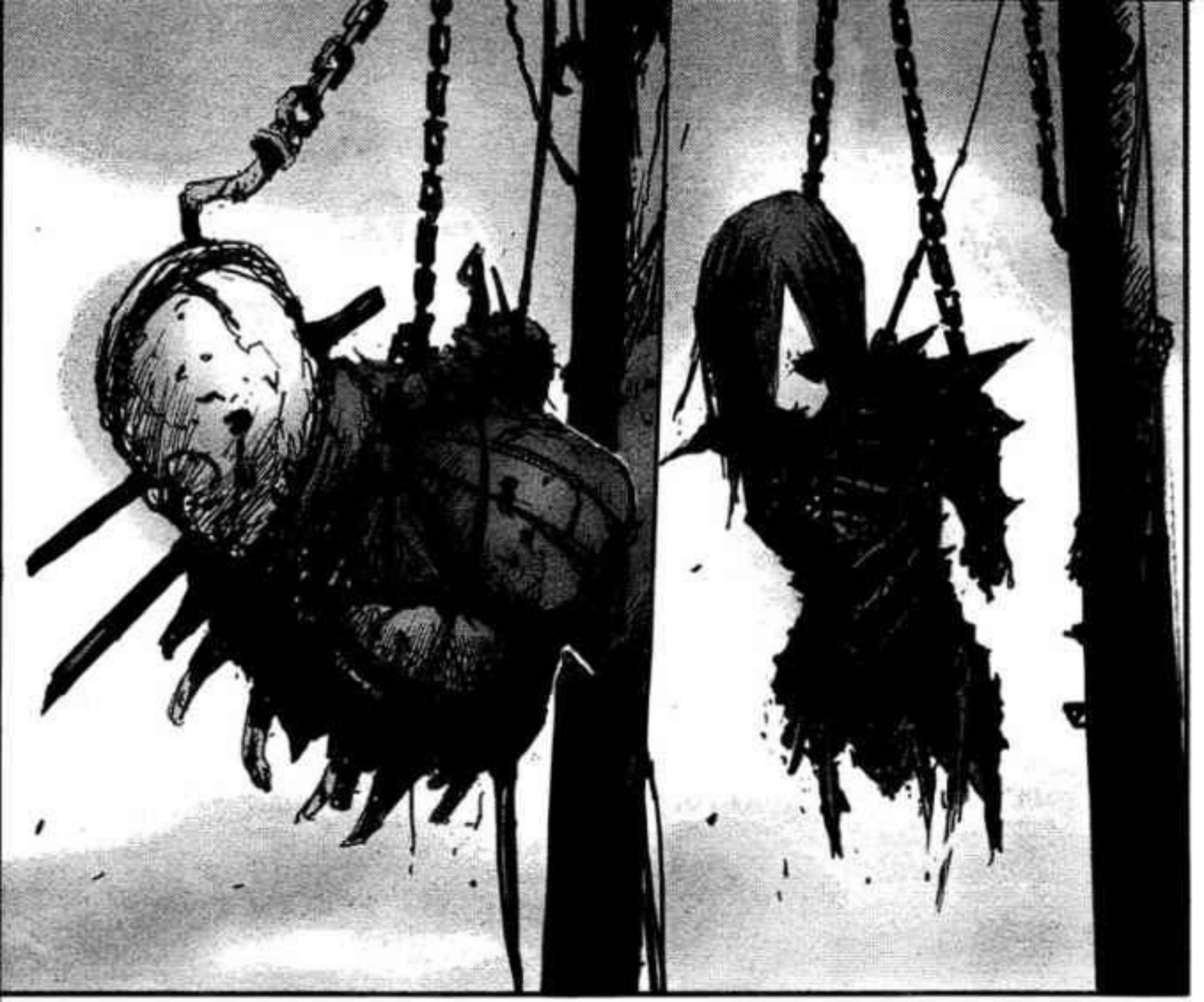

ESTOS DOS TRATARON DE INTERFERIR DESAFIANDONOS; UN ACTO INEXCUSABLE.

NARAIN
TU
....

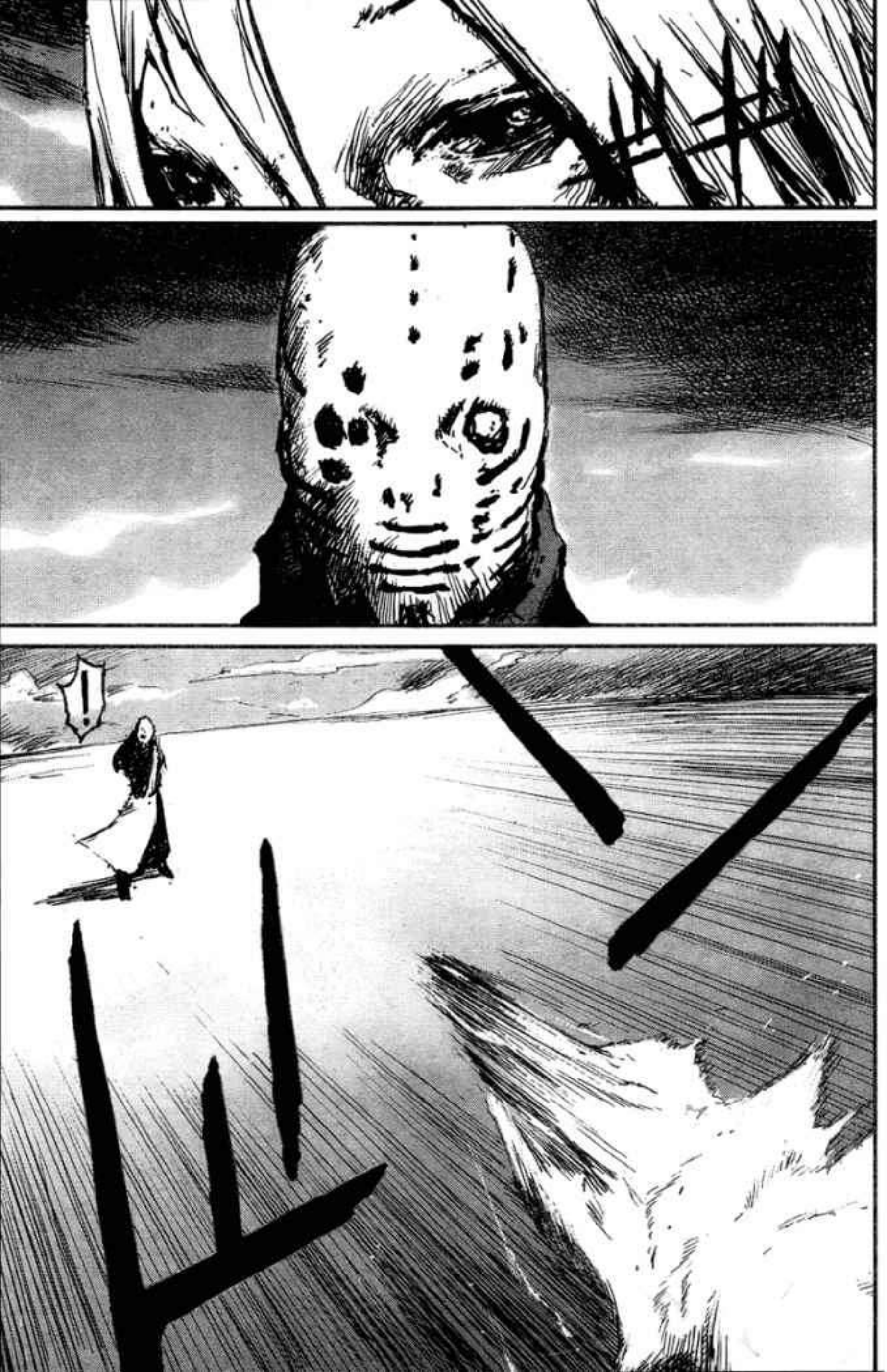

DRF OFICI-NAS CEN-TRA-LES.

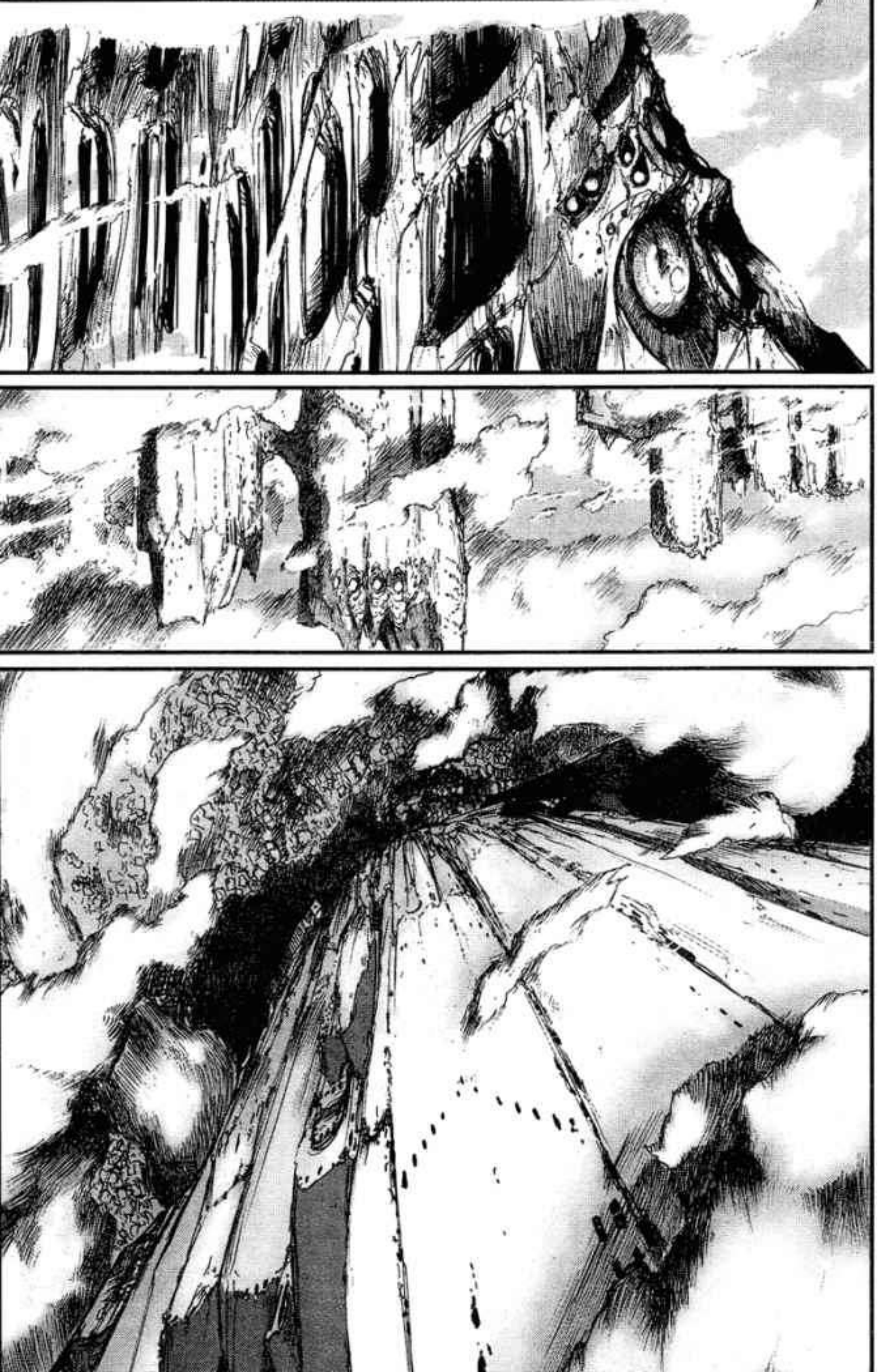

AMO SU-PRE-MO!
NARAIN
POLVO
UN DE-SA-FIO.

El amo supremo de la DRF aparece!!

←To be continued

TRADUCCION AL INFLES:
EVIL - GENIUS
TRADUCCION AL CASTELLANO:
SASAHARA SHUICHI
EDICION:
ALQUIMISTAFM

MCANIME.NET

バイオメガ

BIOMEGA

Una agraciada muñeca sostiene, en la verdad oculta.

La mas nueva edicion de coleccion de Biomega, Los volumenes 1 y 2 ahora en venta con nuevo, criticamente aclamado, y exclusivo arte de portada.

弐瓶勉

#9 La llave de Grevneb

cual es
intel del nuevo
kozlov?

UN AGENTE DE LOEW, DICES?

CUANDO ERA CHICO, EL AYUDABA EN VARIAS COSAS.

UN DOCTOR COMER-CIANTE

QUE TIPO DE COSAS HACIA? NO TRABAJABA PARA LA DRF?

VIVISTE EN EL DISTRITO V*, VERDAD?

RECUERDAS EXACTAMENTE DONDE?

*IZHITSA

LA DIRECCION EXISTE, PERO HA ESTADO DESOCUPADA POR MAS DE 300 ANIOS. ASUMIENDO QUE EL HOMBRE QUE MENCIONASTE NO ESTABA REGISTRADO BAJO ESTA DIRECCION, NO CREO QUE HAYA SOBREVIVIDO EL PROBLEMA DE LOS DRONES.

POR OTRA PARTE, AUNQUE HAYA LOGRADO ESCONDERSE, LA DRF SEGURAMENTE YA LO HA ENCONTRADO EN ESTE MOMENTO.

AH, TODO ESTA ESCRITO JUSTO AQUI!

DE TODAS FORMAS NO TENGO IDEA DE CUANTOS ANIOS HEMOS ESTADO SIN CONTACTO.

TAL VEZ ENCONTRE-MOS ALGUNA PISTA AHI.

EN MARCHA

SUBE

ES SUFICIENTE! COMPORTATE Y SUJETATE BIEN!

MIRA, NO IBAN A RESCATAR A YION?

ESTO ESTA BIEN? APOYAR AL GRUPO ZOUICHI NO ERA TU PRIMERA PRIORIDAD?

BOM

AQUI ES

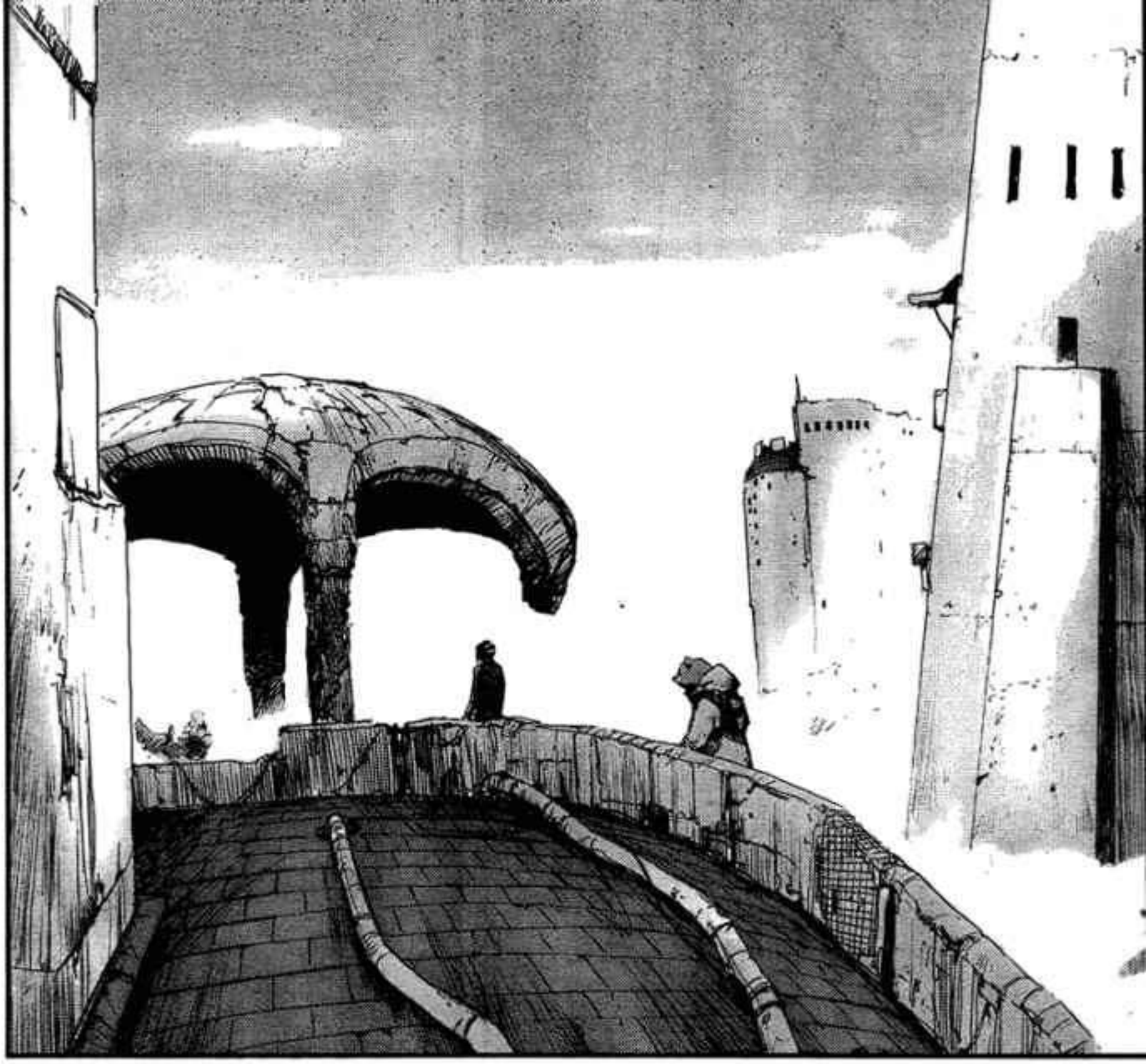

ESTO
...

AAAAAAAAAAAAHHHH

CREO QUE ESTO QUIERE DECIR QUE ESE CUERPO ES INMUNE A EL VIRUS N55.
...
ES BUENO VERTE KOZLOV!

ERES UN HUMANO SINTETICO, VERDAD? DEBES SER UNO DE LOS PRIMEROS MODELOS ENTONCES.

DEBE SE TENER CERCA 200 AÑOS POSIBLEMENTE ES UN MODELO DE PRIMERA GENERACION.

ESTARE MALDECIDO!!

NO SABEMOS SI ESTARA MALDICIENDO O QUIZO DECIR ESO

KOZLOV, QUIEN ES?

SOY UN AGENTE DE SEGURIDAD ESPECIAL DE INDUSTRIAS PESADAS TOHA, MIZUNOE NISHU

ESTAMOS BUSCANDO A LOEW

SENIOR, SI SABES ALGO, POR FAVOR NOS LO DIRIAS?

INDUSTRIAS PESADAS TOHA

QUE VAN A HACER SI LO ENCUENTRAN?

CUANDO DES-APARECIO HACE 608 ANIOS, TOMO ALGO DE LA DRF CON EL.

AHORA, LA DRF BUSCA RECUPERAR ESE ARTICULO.

EN ORDEN DE MEJORAR EL ACTUAL ESTADO DEL MUNDO, ES ESENCIAL QUE ALGUIEN ENCUENTRE EL ARTICULO ANTES QUE LA DRF LO HAGA.

SI AL MENOS UNA AMENAZA TAN SERIA COMO EL VIRUS N55, O MAS PELIGROSA.

Y QUE ES ESA COSA?

QUE ESTA LA DRF REALMENTE...?

.....

DR

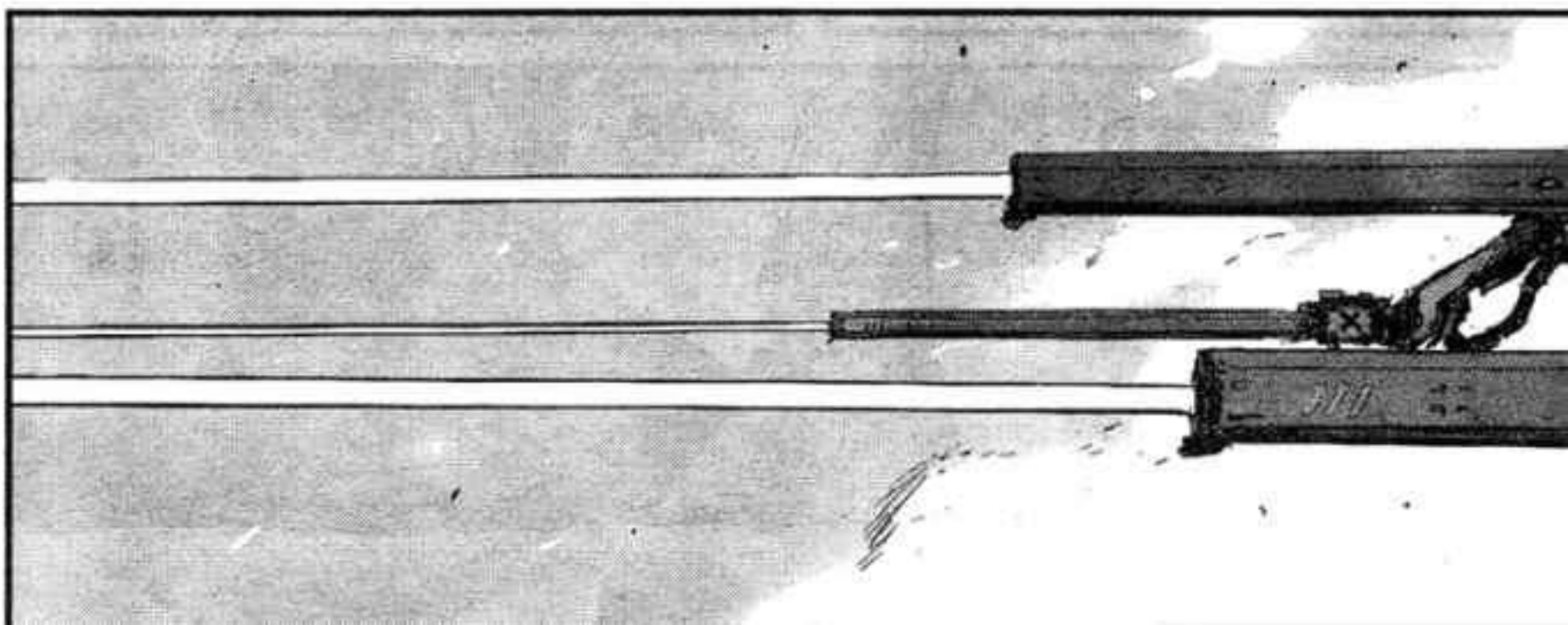

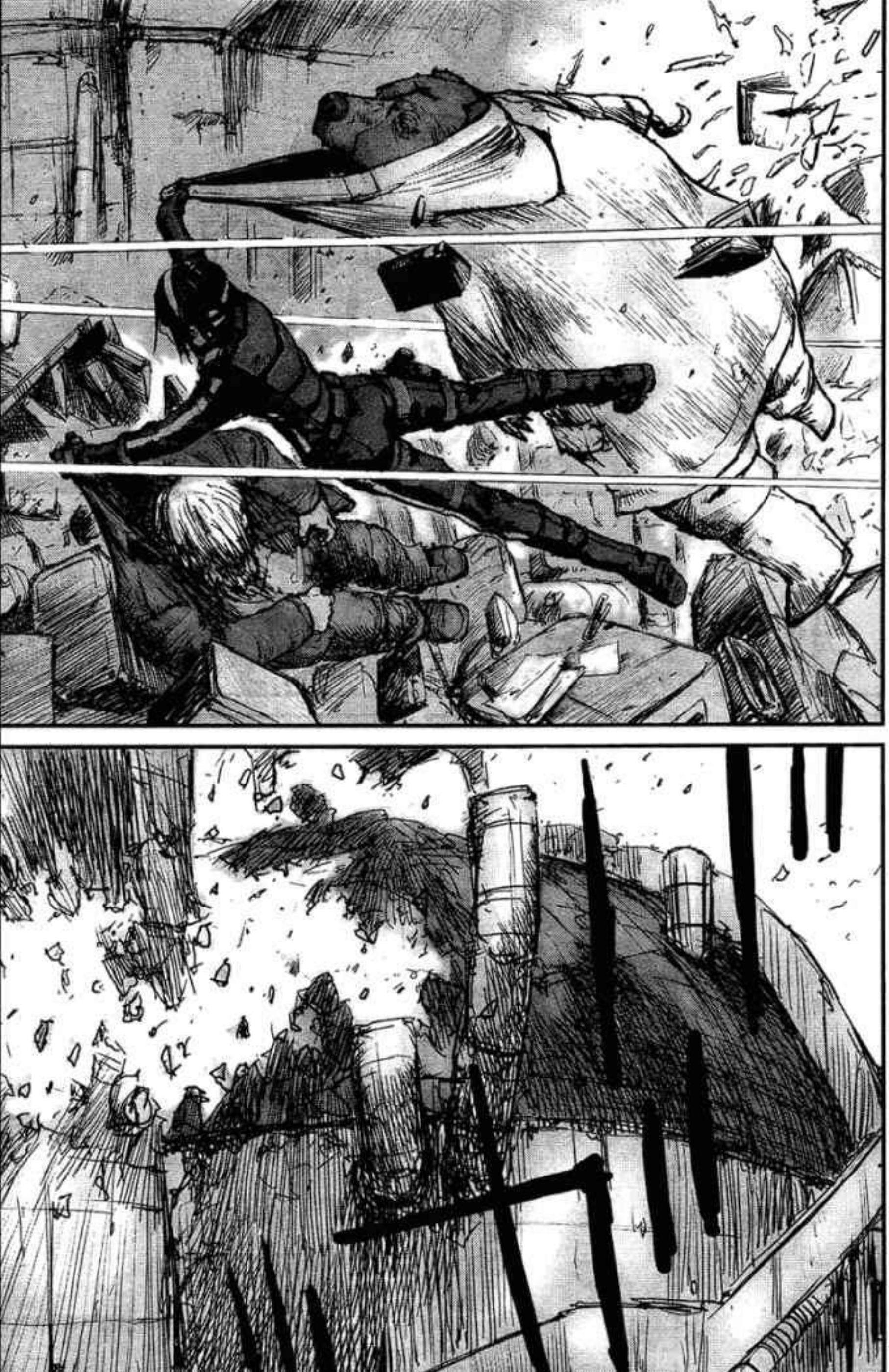

A LIQUID?!
!!

FWIP

Un enorme motor de guerra asalta la DRF. ¿Qué planea la DRF?

←To be continued

バイオメガ

① 弐瓶勉 ②

TSUTOMU NIHEI

BIOMEGA

アバラ ABARA

上・下巻

弐瓶勉

TSUTOMU NIHEI

TRADUCCION AL INFLES:
EVIL - GENIUS
TRADUCCION AL CASTELLANO:
SASAHARA SHUICHI
EDICION:
ALQUIMISTAFM

MCANIME.NET

ELMIGER NO FANSUB
エルミガールのファーンサンプ

20

10

CORRAN.

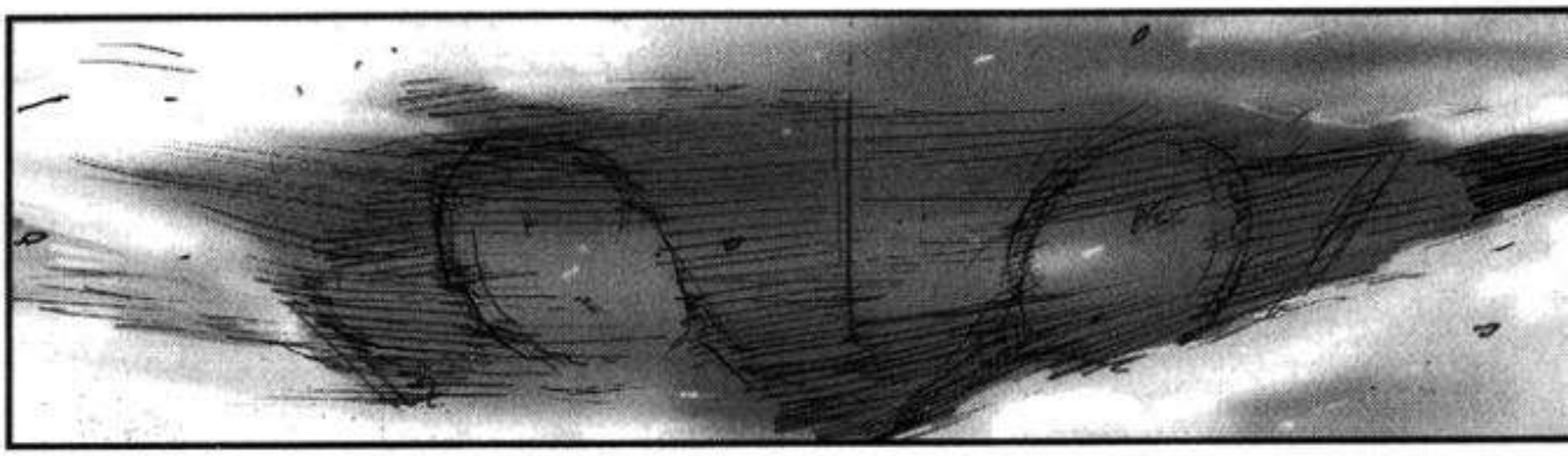

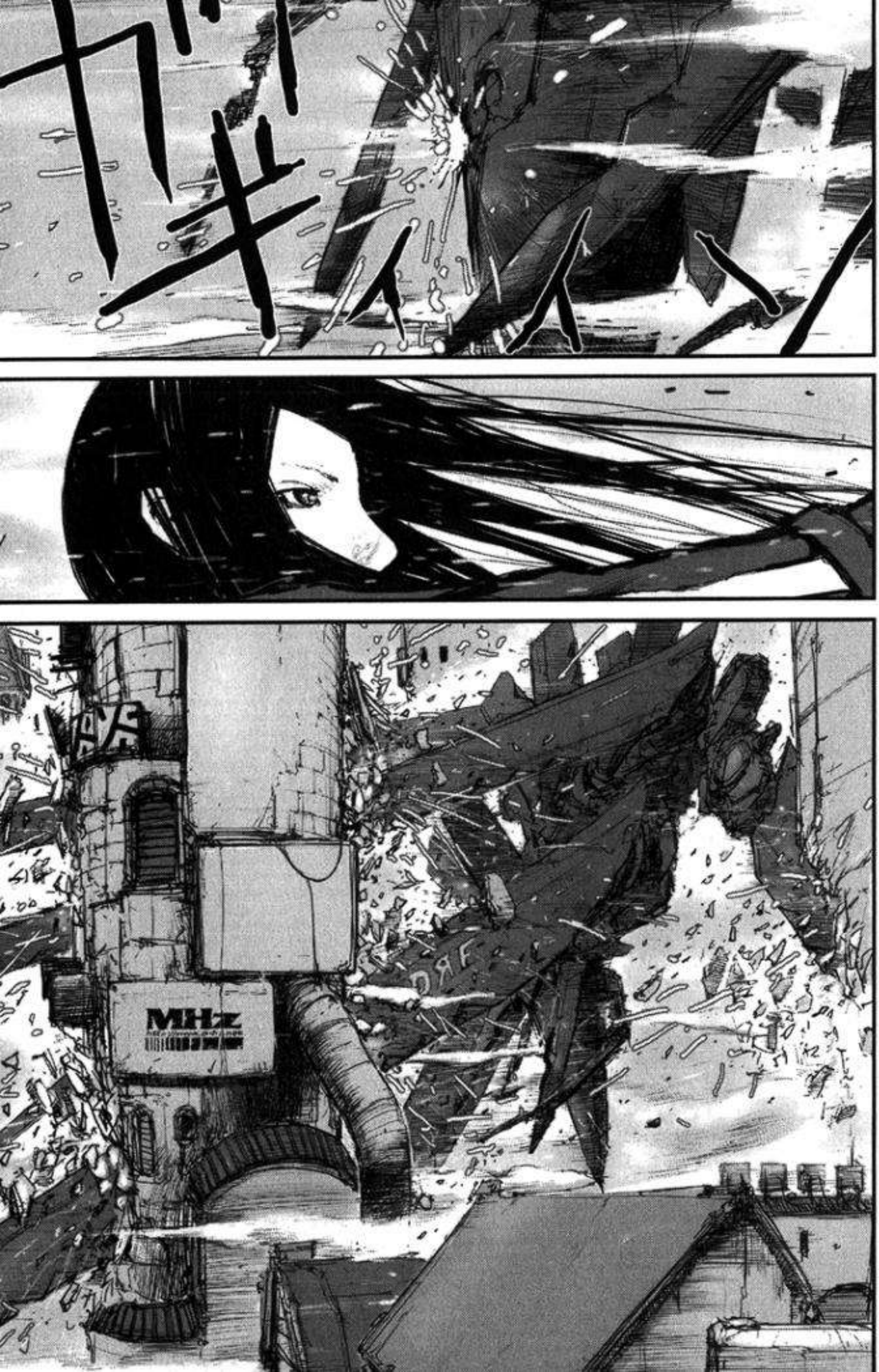
MHz

ズズウウン

¡CO-
RRAN!

¡AÚN NO,
KOZLOV!

¡!

KTCHIIKT

¡¡AAAAH!!

¡¡MI OREJA!!

¿ESTÁS BIEN?

ESTE LÍQUIDO ES...

¿QUÉ ES ESTO ...?

シュウ

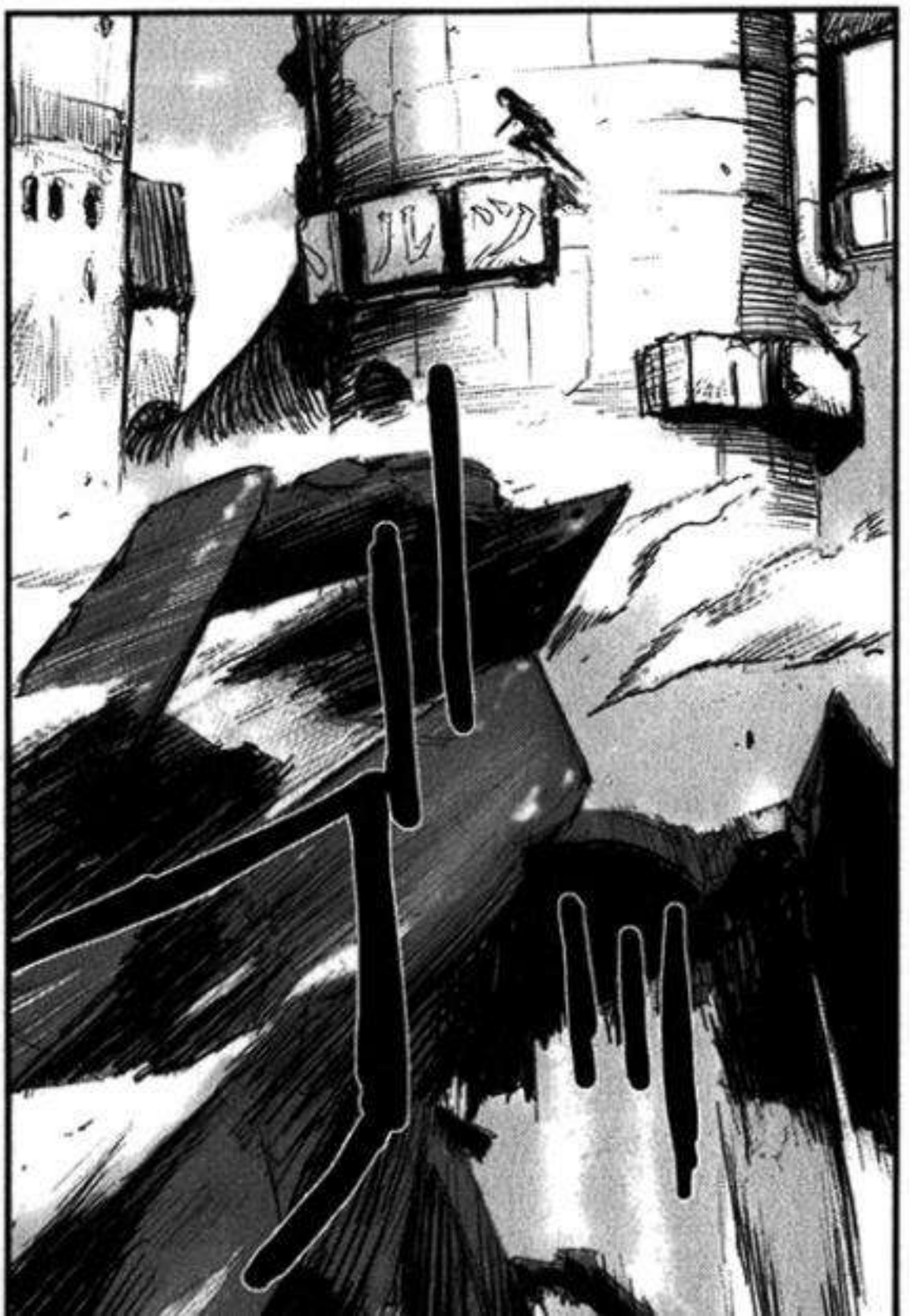

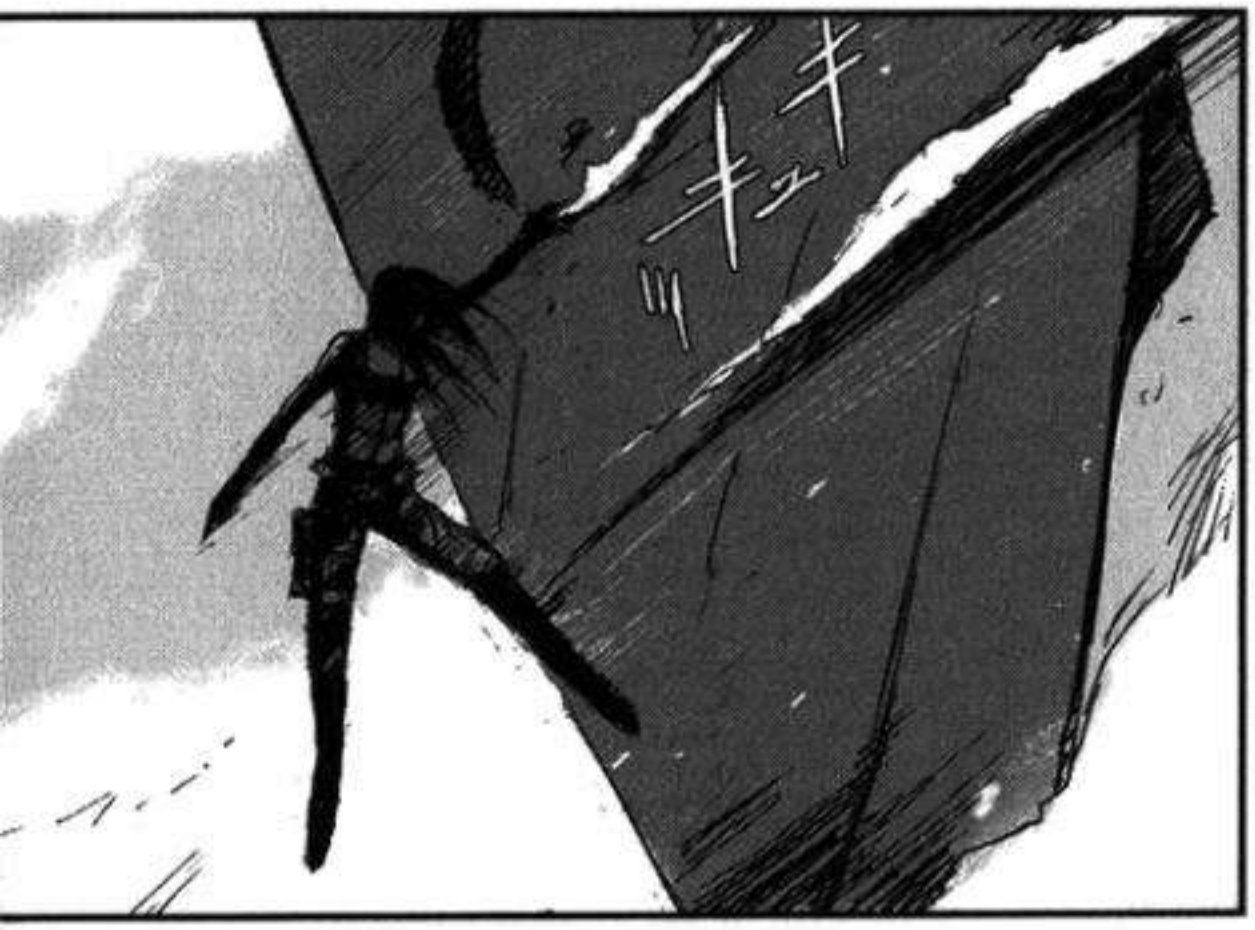

TAP

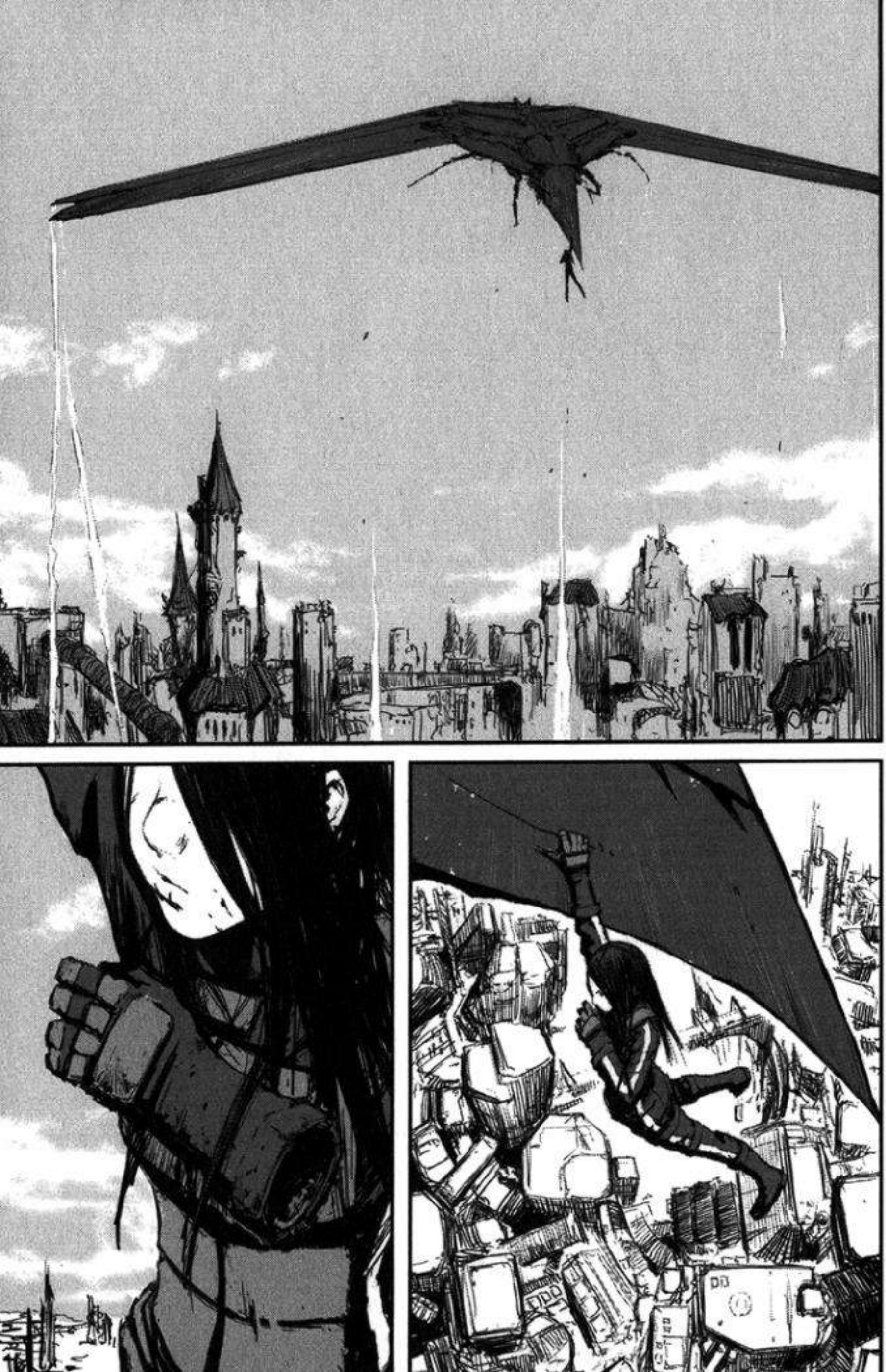

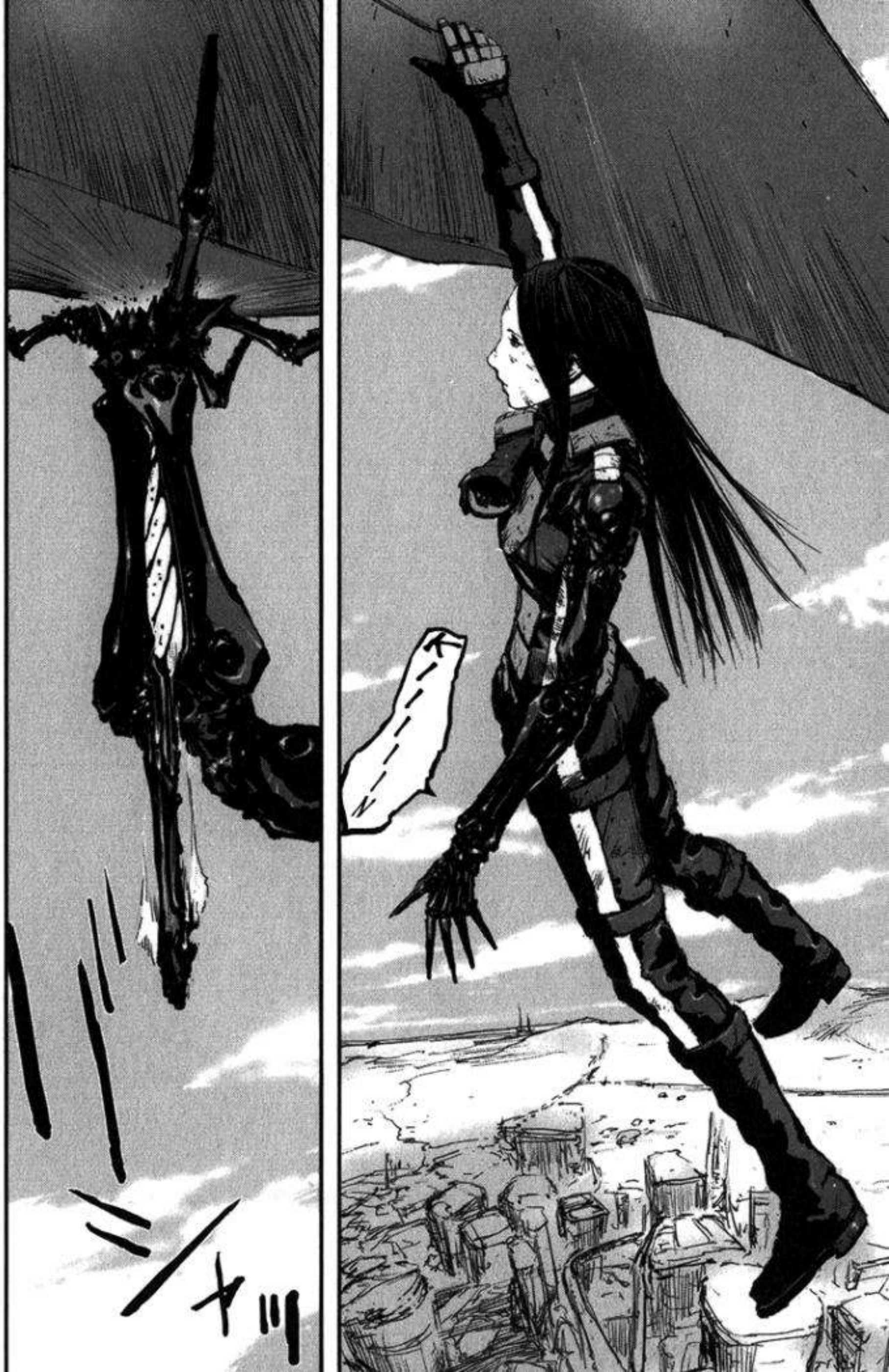

BANG
ドオオオン

¡NI-SHU!

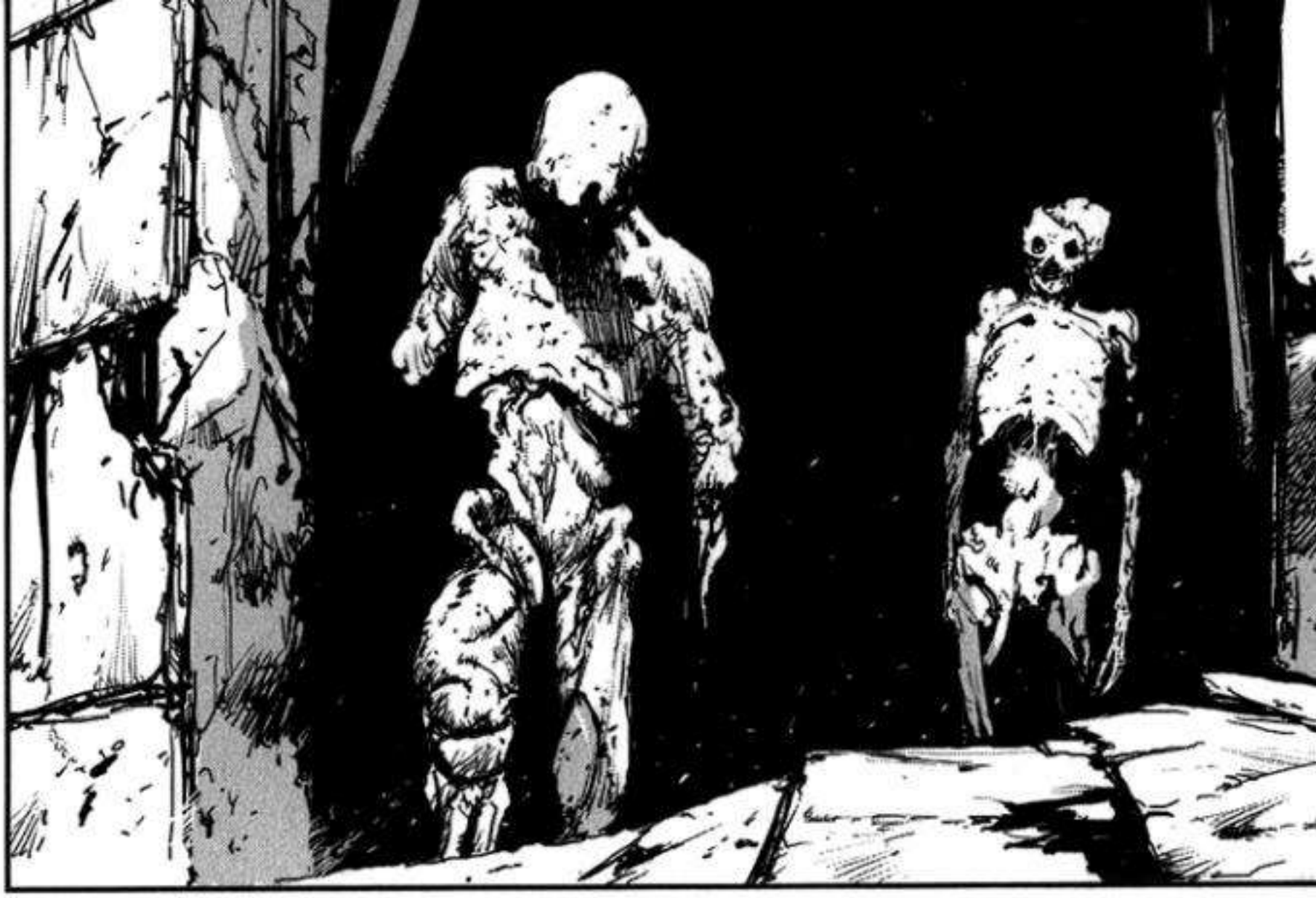

¡¡NO DEJES QUE LOS DRONES SE ACER- QUEN A ESE LÍ- QUIDO!!

QUÉ
DEMON

SU-
BAN.

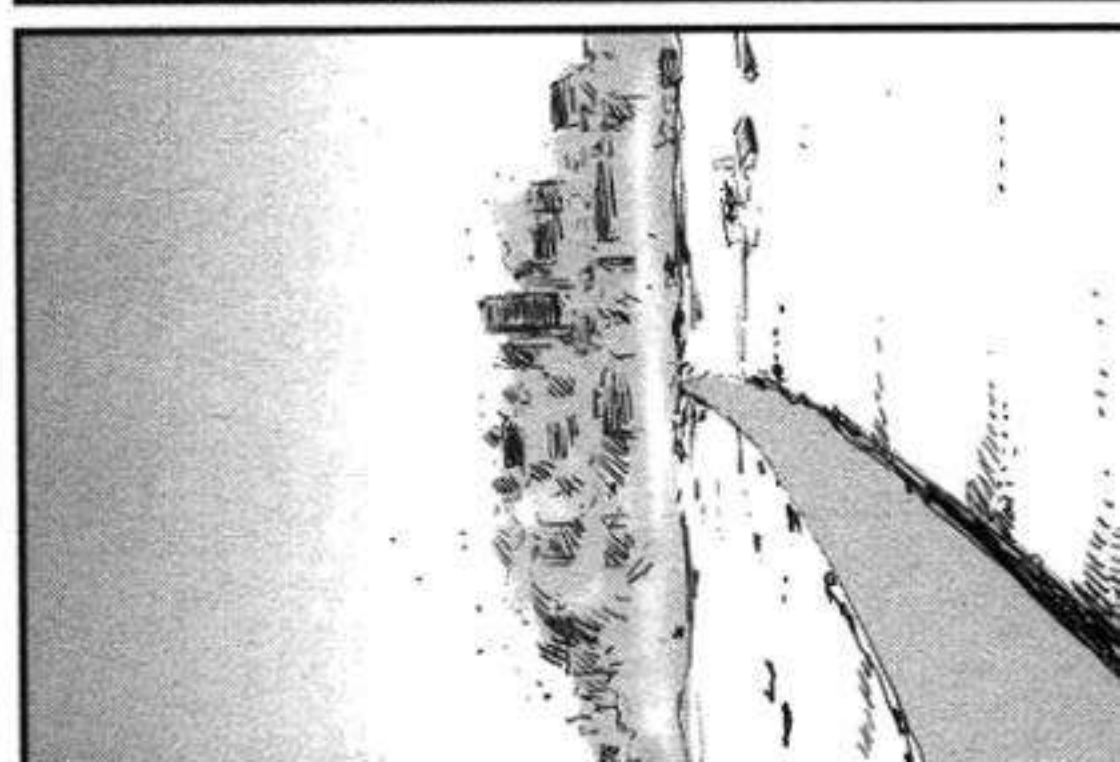

"IZHITZA

PARECE QUE TIENE ALGO DE INFOR-MACIÓN DE LA NATURA-LEZA DEL LÍ-QUIDO.

YA

QUÉ, ¿NO RECONOCEN A LA COSA QUE ESTÁN BUSCANDO EN SU VERDADERA FORMA?

.....

ELMIGER NO FANSUB
エルミガールのファーンサシブ

¡¡UNA NUEVA AMENZA APARECE!!

BIOMEGA # 20 FIN

ELMIGER NO FANSUB 1º ANIVESARIO
Elmiger no Fansub se complace agradecerle a todos los usuarios que no han seguido en todo este año de vida, y decirle esta vez ¡Muchas Gracias! Sin ustedes no seriamos nadie.
Y También hacerle una invitación para que se pasen por el foro para darle más vida al mismo y por los momentos no habra regalo pero dentro muy pronto se viene algo bueno así que esperenos.

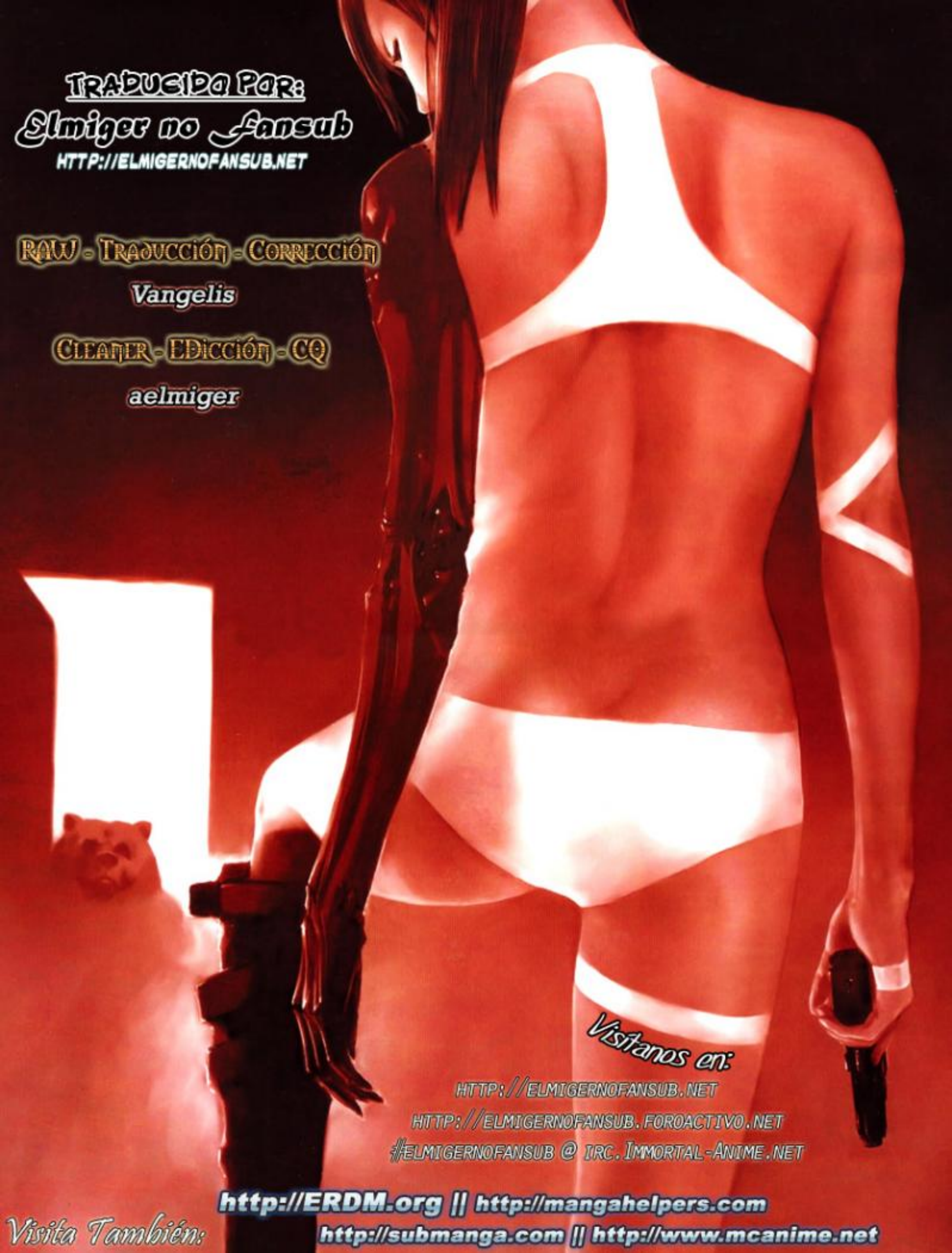
Traducida por:
Elmiger no Fansub
http://elmigernofansub.net
RAW - Traducción - Corrección
Vangelis
Cleaner - EDicción - CQ
aelmiger
Visítanos en:
http://elmigernofansub.net
http://elmigernofansub.foroactivo.net
#elmigernofansub @ irc.Immortal-Anime.net
http://ERDM.org || http://mangahelpers.com
Visita También:
http://submanga.com || http://www.mcanime.net

Elmiger no Fansub

エルミガールのファーンサシブ

Buscamos en los puestos de Manga y Anime:

~Manga~
Cleaner
Editores
Traductores
Correctores

~Anime~
Timmer
Traductores
Correctores
Karaoker Opcional

Con experiencia.

interesados postear en el foro de reclutamiento o mandando un correo a animeelmiger77 @gmail.com diciendo el puesto que desean optar y dejando su dirección de correo para contactalo.